



CLINIC  
DRESS



*/// DARIN SIND WIR GUT*

# Inhalt

## Kollektionen

**CORE** 4  
Der Teambaukasten für Profis mit grandiosem Preis-Leistungs-Verhältnis

**KAERE** 28  
Perfekter Look, ultrabequem und kompromisslos hygienisch

**JUSTSTRONG** 50  
Ultra-strapazierfähiges Baumwoll-Mischgewebe!

**GREEN** 64  
Nachhaltiges Funktionsmaterial Super weich & 100%ig belastbar

**CLINIC WASH** 72  
Hochleistungskollektion mit Stretch

Beauty & Spa 82

Sommerleichte Kasacks für Sie & Ihn 94

Mäntel für Sie & Ihn 100

Shirts & Sweats für Sie & Ihn 106

Hosen für Sie & Ihn 124

Jacken für Sie & Ihn 148

Schuhe für Sie & Ihn 154

Stick & Druckservice 166

Maßtabelle 169



DER TEAMBAUKASTEN  
FÜR PROFIS MIT  
GRANDIOSEM  
PREIS-LEISTUNGS-  
VERHÄLTNIS.

Kasacks  
ab Seite 16.

Mantel  
siehe Seite 101.

# CORE<sup>o</sup>

BY CLINIC DRESS

Hunderttausende (!) zufriedene  
Besteller setzen bereits seit Jahren  
auf diese langlebigen Produkte.

Attraktive Konditionen für  
Teamausstattungen.  
Rufen Sie uns an!

CORE Stretch Hosen  
für Sie & Ihn  
siehe Seite 22.



Wir besticken und bedrucken Ihre Kleidungsstücke individuell.  
Rufen Sie uns an: +43 662 / 421844

**1. CORE Hose Damen - 5-Pocket in Jeanslook**  
Elastikbund mit Kordelband, 2 Seitentaschen, 2 Gesäßtaschen, Schrittlänge: ca. 80 cm, 64% Polyester/34% Baumwolle/2% Elastolefin (Stretch), 245 g/m<sup>2</sup>, 95°, Industriewäsche geeignet nach EN ISO 15797

Art. 180 760 199	o.MwSt.	<b>m.MwSt.</b>
Gr. 34-40	37,49 €	<b>44,99 €</b>
Gr. 42-60	41,66 €	<b>49,99 €</b>

**2. CORE Hose Damen - leicht vertiefter Bund**  
Rundungummibund und zusätzliche Kordel im Bund innen, 2 seitliche Eingrifftaschen, Schrittlänge: ca. 80 cm, 50% Baumwolle/50% Polyester, 180 g/m<sup>2</sup>, 95°, Industriewäsche geeignet nach EN ISO 15797

Art. 182 270 199	grau	
Art. 182 269 199	navy	
Art. 184 319 199	weiß	
Art. 184 215 199	petrol	
	o.MwSt.	<b>m.MwSt.</b>
Gr. XS-M	23,33 €	<b>27,99 €</b>
Gr. L-3XL	25,83 €	<b>30,99 €</b>

**3. CORE Schlupfkasack Damen und Herren - 3er Pack**  
Länge: ca. 73 cm, 50% Baumwolle/50% Polyester, 180 g/m<sup>2</sup>, 95°, Industriewäsche geeignet nach EN ISO 15797

**Damen: Gr. XS-5XL**

Art. 183 336 199	weiß	
Art. 183 337 199	navy	
Art. 183 341 199	petrol	

**Herren: Gr. XS-4XL**

Art. 183 330 199	weiß	
Art. 183 331 199	navy	
Art. 183 335 199	petrol	
	o.MwSt.	<b>m.MwSt.</b>
Gr. XS-M	54,16 €	<b>64,99 €</b>
Gr. L-5XL	59,99 €	<b>71,99 €</b>

**4. CORE Schlupfkasack Damen - 5er Pack – alle Größen ein Preis**  
Herzausschnitt, Länge: ca. 70 cm, 50% Baumwolle/50% Polyester, 180 g/m<sup>2</sup>, 95°, Industriewäsche geeignet nach EN ISO 15797

Art. 183 717 199	weiß	
Art. 183 718 199	navy	
Art. 183 716 199	petrol	
	o.MwSt.	<b>m.MwSt.</b>
Gr. XS-M	91,66 €	<b>109,99 €</b>
Gr. L-3XL	100,83 €	<b>120,99 €</b>

**5. CORE Hose Unisex - hoher Bund**  
lässige Beinweite, Rundungummibund mit Kordeldurchzug, 2 Seitentaschen, Schrittlänge: ca. 82 cm, 50% Baumwolle/50% Polyester, 180 g/m<sup>2</sup>, 95°, Industriewäsche geeignet nach EN ISO 15797

Art. 183 219 199	grau	
Art. 183 212 199	navy	
Art. 183 218 199	petrol	
Art. 183 211 199	weiß	
	o.MwSt.	<b>m.MwSt.</b>
Gr. XS-M	23,33 €	<b>27,99 €</b>
Gr. L-4XL	25,83 €	<b>30,99 €</b>

CORE Shirt Damen  
siehe Seite 24.

CORE Shirt Unisex -  
Polokragen  
siehe Seite 20.

3. CORE Schlupfkasack  
Damen  
weitere Farben  
siehe Seite 8.

4. CORE Schlupfkasack  
Damen  
weitere Farben  
siehe Seite 10.

3. CORE Schlupfkasack  
Herren  
weitere Farben  
siehe Seite 9.

**CORE Shirts  
ab 16,99 €**

**Kasacks  
3er/5er Pack  
Einzelpreis  
21,99 €**

**CORE Hosen  
ab 27,99 €**

1. CORE Hose Damen - 5-Pocket

2. CORE Hose Damen  
Weitere Farben  
siehe Seite 18.

5. CORE Hose Unisex

2. CORE Hose Damen

5. CORE Hose Unisex

# CORE<sup>o</sup> SCHLUPFKASACKS.

Mit V-Ausschnitt für Sie & Ihn.  
Je Schlupfkasack im 3er Pack statt bis zu ~~24,99~~ im Einzelkauf

nur je ab **21,66**

Raglanärmel, 1 Brusttasche, 2 Seitentaschen mit Bodenfalte für mehr Volumen, Seitenschlitze,  
50% Baumwolle/50% Polyester, 180 g/m<sup>2</sup>, 95°, Industriewäsche geeignet nach EN ISO 15797 (außer königsblau, türkis)

1.+2. CORE  
Schlupfkasack  
Damen und  
Herren mit  
V-Ausschnitt



Auch im  
3er Pack  
erhältlich

## 1. CORE Schlupfkasack Damen - V-Ausschnitt

Länge: ca. 73 cm

Art. 182 400 199	weiß	
Art. 182 401 199	navy	
Art. 183 448 199	rot	
Art. 182 402 199	bordeaux	
Art. 182 403 199	berry	
Art. 182 405 199	apfelgrün	
Art. 182 898 199	königsblau	
Art. 182 899 199	türkis	
Art. 182 900 199	pflaume	
Art. 182 901 199	petrol	
Art. 183 127 199	wiesengrün	
Art. 184 236 199	dunkelgrün	
Art. 183 128 199	himmelblau	
Art. 183 129 199	grau	
Art. 183 402 199	steingrau	
Art. 183 449 199	schwarz	
		<b>m.MwSt.</b>
Gr. XS-M	20,83 €	<b>24,99 €</b>
Gr. L-5XL	23,33 €	<b>27,99 €</b>

## 3er-Pack

Art. 183 336 199	weiß	
Art. 183 337 199	navy	
Art. 183 338 199	bordeaux	
Art. 183 339 199	berry	
Art. 183 340 199	pflaume	
Art. 183 341 199	petrol	
		<b>m.MwSt.</b>
Gr. XS-M	54,16 €	<b>64,99 €</b>
Gr. L-5XL	59,99 €	<b>71,99 €</b>

## 2. CORE Schlupfkasack Herren - V-Ausschnitt

Länge: ca. 73 cm

Art. 182 395 199	weiß	
Art. 182 396 199	navy	
Art. 183 446 199	rot	
Art. 182 397 199	bordeaux	
Art. 182 398 199	berry	
Art. 182 399 199	apfelgrün	
Art. 182 894 199	königsblau	
Art. 182 895 199	türkis	

Art. 182 896 199	pflaume	
Art. 182 897 199	petrol	
Art. 183 130 199	wiesengrün	
Art. 184 237 199	dunkelgrün	
Art. 183 131 199	himmelblau	
Art. 183 132 199	grau	
Art. 183 401 199	steingrau	
Art. 183 447 199	schwarz	
		<b>m.MwSt.</b>
Gr. XS-M	20,83 €	<b>24,99 €</b>
Gr. L-4XL	23,33 €	<b>27,99 €</b>

## 3er-Pack

Art. 183 330 199	weiß	
Art. 183 331 199	navy	
Art. 183 332 199	bordeaux	
Art. 183 333 199	berry	
Art. 183 334 199	pflaume	
Art. 183 335 199	petrol	
		<b>m.MwSt.</b>
Gr. XS-M	54,16 €	<b>64,99 €</b>
Gr. L-4XL	59,99 €	<b>71,99 €</b>

Im  
3er Pack:  
je Kasack nur ab  
**21,66**

2. CORE Schlupfkasack Herren - V-Ausschnitt mit Brust- und 2 Seitentaschen

95° waschbar

1. CORE Schlupfkasack Damen - V-Ausschnitt mit Brust- und 2 Seitentaschen

95° waschbar



# CORE<sup>®</sup> SCHLUPFKASACKS.

Mit Herzausschnitt für Sie  
Je Schlupfkasack im 5er Pack statt bis zu 24,99 im Einzelkauf

nur je ab **21,99**

leicht tailliert, Passennaht im Vorderteil, 2 Taschen, Schlüsselschleufe in der rechten Tasche, Taillenabnäher im Vorder- und Rückenteil, Seitenschlitze, Länge: ca. 70 cm, 50% Baumwolle/50% Polyester (leichtes Mischgewebe), 180 g/m<sup>2</sup>, 95°, Industriewäsche geeignet nach EN ISO 15797 (außer königsblau, lipstick, pink, rosy pink, türkis)

CORE  
Schlupfkasack  
Damen mit  
Herzausschnitt



Auch im  
5er Pack  
erhältlich

CORE Schlupfkasack Damen -  
Herzausschnitt

Art. 181 513 199 apfelgrün  
Art. 182 786 199 berry  
Art. 182 763 199 bordeaux  
Art. 181 785 199 grau  
Art. 182 943 199 navy  
Art. 181 786 199 pflaume  
Art. 181 515 199 pink  
Art. 181 509 199 rosy pink  
Art. 181 514 199 königsblau  
Art. 181 517 199 lipstick  
Art. 181 506 199 rosenholz  
Art. 181 510 199 türkis

Art. 181 505 199 petrol  
Art. 181 508 199 aqua green  
Art. 182 775 199 schwarz  
Art. 182 760 199 rot  
Art. 181 516 199 weiß  
Art. 182 586 199 pfirsichrosa  
Art. 183 147 199 deep taupe  
Art. 183 148 199 himmelblau  
Art. 183 399 199 steingrau  
Art. 184 238 199 dunkelgrün  
o.MwSt. m.MwSt.  
Gr. XS-M 20,83 € 24,99 €  
Gr. L-3XL 23,33 € 27,99 €

5er-Pack

Art. 183 718 199 navy  
Art. 183 720 199 bordeaux  
Art. 183 719 199 pflaume  
Art. 183 721 199 königsblau  
Art. 183 717 199 weiß  
Art. 183 716 199 petrol  
o.MwSt. m.MwSt.  
Gr. XS-M 91,66 € 109,99 €  
Gr. L-3XL 100,83 € 120,99 €

Im  
5er Pack:  
einzeln je ab  
**21,99**



# CORE<sup>o</sup> SCHLUPFKASACKS.

Für Frauen mit femininen Rundungen.  
Curved Fit: Extra Mehrweite im Hüftbereich

je ab **24,99**



navy bordeaux pflaume berry schwarz



petrol türkis apfelgrün königsblau weiß

## CORE Schlupfkasack Damen - mit Druckknöpfen

extra Mehrweite im Hüftbereich, leicht tailliert, Ausschnitteinsatz mit Druckknopf-leiste, 1/2 Arm, Ärmelschlitz, 2 Seitentaschen, Schlüsselschleife in der rechten Tasche, Taillenabnäher im Vorder- und Rückenteil, Seitenschlitze, Länge: ca. 72 cm, 50% Baumwolle/50% Polyester, 180 g/m<sup>2</sup>, 95°, Industriegewäsche geeignet nach EN ISO 15797 (außer königsblau, türkis)

Art. 183 157 199	navy	
Art. 183 158 199	bordeaux	
Art. 183 159 199	pflaume	
Art. 183 163 199	berry	
Art. 184 045 199	schwarz	
Art. 183 160 199	petrol	
Art. 183 161 199	türkis	
Art. 183 162 199	apfelgrün	
Art. 183 164 199	königsblau	
Art. 183 156 199	weiß	
	o.MwSt.	<b>m.MwSt.</b>
Gr. 36-40	20,83 €	<b>24,99 €</b>
Gr. 42-58	23,33 €	<b>27,99 €</b>



95° waschbar

Druckknöpfe am Ausschnitt

Leicht taillierte Form

Geräumige Seitentaschen

Extra Mehrweite im Hüftbereich

# CORE<sup>®</sup> KASACKS.

Durchgeknöpft für Sie & Ihn.  
Für einen lässigen Look

je ab **33,99**

V-Ausschnitt, Druckknopfleiste, Raglanärmel, 1 Brusttasche, 2 Seitentaschen mit Bodenfalte für mehr Volumen, Seitenschlitze, 50% Baumwolle/50% Polyester, 180 g/m<sup>2</sup>, 95°, Industrierwäsche geeignet nach EN ISO 15797 (außer türkis)



1. weiß navy türkis berry bordeaux apfelgrün dunkelgrün petrol schwarz

Raglanärmel für  
mehr Bewegungsfreiheit  
Brusttasche



2. weiß navy türkis berry bordeaux apfelgrün dunkelgrün petrol schwarz



Geräumige Seitentaschen  
mit Bodenfalte

## 1. CORE Kasack Damen - durchgeknöpft

Länge: ca. 72 cm,

Art. 183 649 199 weiß  
Art. 183 650 199 navy  
Art. 183 652 199 türkis  
Art. 183 651 199 berry  
Art. 183 653 199 bordeaux  
Art. 184 048 199 apfelgrün  
Art. 183 789 199 dunkelgrün  
Art. 184 046 199 petrol  
Art. 183 654 199 schwarz

	o.MwSt.	m.MwSt.
Gr. XS-M	28,33 €	33,99 €
Gr. L-3XL	31,66 €	37,99 €

## 2. CORE Kasack Herren - durchgeknöpft

Länge: ca. 75 cm

Art. 183 874 199 weiß  
Art. 183 875 199 navy  
Art. 183 822 199 türkis  
Art. 184 050 199 berry  
Art. 183 873 199 bordeaux  
Art. 184 051 199 apfelgrün  
Art. 183 790 199 dunkelgrün  
Art. 184 049 199 petrol  
Art. 183 876 199 schwarz

	o.MwSt.	m.MwSt.
Gr. XS-M	28,33 €	33,99 €
Gr. L-4XL	31,66 €	37,99 €



CORE Hosen  
siehe Seite 22.



# CORE<sup>o</sup> SCHLUPFKASACKS.

Mit farbigen Besätzen für Sie & Ihn.  
Edle Hingucker.

je ab **29,99**

V-Ausschnitt, 2 Seitentaschen, Schlüsselschleufe in der rechten Tasche, 1 Brusttasche, Armtasche links mit Stiftabtrennung, Passennaht im Vorderteil, kontrastfarbiger Besatz, Seitenschlitze, 50% Baumwolle/50% Polyester, 180 g/m<sup>2</sup>, 95°, Industriewäsche geeignet nach EN ISO 15797 (außer pink)



1. weiß curaçao apfelgrün pink pflaume bordeaux berry rot petrol



schwarz navy steingrau wiesengrün



2. navy steingrau pflaume rot weiß

1. CORE Schlupfkasack Damen - mit farbigen Kontrasteinsätzen  
Länge: ca. 72 cm

Art. 182 417 199	weiß	
Art. 182 419 199	curaçao	
Art. 182 501 199	apfelgrün	
Art. 182 502 199	pink	
Art. 182 506 199	pflaume	
Art. 184 054 199	bordeaux	
Art. 184 053 199	berry	
Art. 183 965 199	rot	
Art. 184 052 199	petrol	
Art. 184 055 199	schwarz	
Art. 182 505 199	navy	
Art. 182 999 199	steingrau	
Art. 183 152 199	wiesengrün	
	o.MwSt.	<b>m.MwSt.</b>
Gr. 34-40	24,99 €	29,99 €
Gr. 42-52	27,49 €	32,99 €

2. CORE Schlupfkasack Herren - mit farbigen Kontrasteinsätzen  
Länge: ca. 75 cm

Art. 183 767 199	navy	
Art. 183 861 199	steingrau	
Art. 183 860 199	pflaume	
Art. 183 966 199	rot	
Art. 183 859 199	weiß	
	o.MwSt.	<b>m.MwSt.</b>
Gr. XS-M	24,99 €	29,99 €
Gr. L-4XL	27,49 €	32,99 €

Brust- und Armtasche



# CORE<sup>o</sup> HOSEN.

Komfortable Profihose zum Bestpreis.  
Industriewäsche geeignet nach EN ISO 15797.



1. grau navy schwarz bordeaux berry apfelgrün dunkelgrün königsblau pflaume petrol weiß



2. grau navy schwarz petrol weiß

**1. CORE Hose Unisex - hoher Bund**  
lässige Beinweite, Rundgummibund mit Kordeldurchzug, 2 Seitentaschen, Schrittlänge: ca. 82 cm, 50% Baumwolle/50% Polyester, 180 g/m<sup>2</sup>, 95°, Industriewäsche geeignet nach EN ISO 15797 (außer königsblau)

Art. 183 219 199 grau  
Art. 183 212 199 navy  
Art. 183 726 199 schwarz  
Art. 183 213 199 bordeaux  
Art. 183 214 199 berry  
Art. 183 215 199 apfelgrün  
Art. 183 791 199 dunkelgrün  
Art. 183 216 199 königsblau  
Art. 183 217 199 pflaume  
Art. 183 218 199 petrol  
Art. 183 211 199 weiß

	<b>o.MwSt.</b>	<b>m.MwSt.</b>
Gr. XS-M	23,33 €	27,99 €
Gr. L-4XL	25,83 €	30,99 €

**2. CORE Hose Damen - leicht vertiefter Bund**  
Rundgummibund und zusätzliche Kordel im Bund innen, 2 seitliche Eingrifftaschen, Schrittlänge: ca. 80 cm, 50% Baumwolle/50% Polyester, 180 g/m<sup>2</sup>, 95°, Industriewäsche geeignet nach EN ISO 15797

Art. 182 270 199 grau  
Art. 182 269 199 navy  
Art. 182 717 199 schwarz  
Art. 184 215 199 petrol  
Art. 184 319 199 weiß

	<b>o.MwSt.</b>	<b>m.MwSt.</b>
Gr. XS-M	23,33 €	27,99 €
Gr. L-3XL	25,83 €	30,99 €

1. CORE Hose Unisex - hoher Bund, je ab

27,99



Innenkordel im Bund

2. CORE Hose Damen - leicht vertiefter Bund, je ab

27,99



Innenkordel im Bund

Leicht vertiefter Bund

2. CORE Hose Damen



Unisex Shirt siehe Seite 20.

1. CORE Hose Unisex

Hoher Bund - etwas weiter im Oberschenkel



# CORE<sup>o</sup> POLOSHIRTS.

Piqué mit hohem Baumwollanteil, 60° waschbar

nur je ab **31,99**

1. CORE Shirt Unisex



2. CORE Shirt Damen



**1. CORE Shirt Unisex - Polokragen**  
gerade Form, Seitenschlitze, Länge: ca. 72 cm, 60% Baumwolle/40% Polyester (Piqué), 220 g/m<sup>2</sup>, 60°

Art. 181 372 199	rosenholz
Art. 135 015 199	rot
Art. 179 214 199	berry
Art. 179 847 199	bordeaux
Art. 181 742 199	pflaume
Art. 179 215 199	navy
Art. 181 741 199	petrolblau
Art. 181 373 199	petrol
Art. 179 216 199	türkis

Art. 180 985 199	königsblau
Art. 183 032 199	himmelblau
Art. 181 740 199	sonnengelb
Art. 179 878 199	gelb
Art. 179 738 199	apfelgrün
Art. 183 192 199	wiesengrün
Art. 135 156 199	schwarz
Art. 193 000 199	erzgrau
Art. 183 033 199	steingrau
Art. 179 739 199	weiß

Gr. XXS-M	o.MwSt.	m.MwSt.
Gr. L-3XL	26,66 €	31,99 €
	29,99 €	35,99 €

**2. CORE Shirt Damen - Polokragen**  
leicht tailliert, Seitenschlitze, Länge: ca. 65 cm, 60% Baumwolle/40% Polyester (Piqué), 60°

Art. 184 268 199	berry
Art. 184 272 199	bordeaux
Art. 184 269 199	navy
Art. 184 275 199	himmelblau
Art. 184 271 199	türkis
Art. 184 273 199	petrol
Art. 184 267 199	schwarz
Art. 184 274 199	steingrau
Art. 184 270 199	weiß

Gr. XS-M	o.MwSt.	m.MwSt.
Gr. L-XXL	26,66 €	31,99 €
	29,99 €	35,99 €

2. CORE Shirt Damen - Polokragen, weiß

1. CORE Shirt Unisex - Polokragen, königsblau

1. CORE Shirt Unisex - Polokragen, türkis



Wir besticken und bedrucken Ihre Kleidungsstücke individuell.  
Rufen Sie uns an: +43 662 / 421844.

# CORE COMFORT STRETCH HOSEN.

Sieht aus wie Jeansstoff, ist jedoch super elastisch.  
Mit geradem oder schlankem Bein für Sie & Ihn,  
60 Grad waschbar, Industrierwäsche geeignet  
nach EN ISO 15797



**Damen  
Gerades Bein**

**1. CORE Hose Damen Stretch - gerades Bein**  
5-Pocket, hoher Bund, Teilgummibund hinten, 65% Baumwolle/30% Polyester/5% Elasthan (Satin-Stretch), 275 g/m<sup>2</sup>, 60°, Industrierwäsche geeignet nach EN ISO 15797  
**Art. 182 423 199**

<b>Normale Größe</b>	Schrittlänge 78 cm	
	o.MwSt.	<b>m.MwSt.</b>
Gr. 32-40	52,49 €	<b>62,99 €</b>
Gr. 42-54	58,33 €	<b>69,99 €</b>
<b>Lange Größe</b>	Schrittlänge 84 cm	
	o.MwSt.	<b>m.MwSt.</b>
Gr. 68-80	52,49 €	<b>62,99 €</b>
Gr. 84-96	58,33 €	<b>69,99 €</b>



**Damen  
Schlankes Bein**

**2. CORE Hose Damen Stretch - schlankes Bein**  
5-Pocket, hoher Bund, Teilgummibund hinten, 65% Baumwolle/30% Polyester/5% Elasthan (Satin-Stretch), 275 g/m<sup>2</sup>, 60°, Industrierwäsche geeignet nach EN ISO 15797  
**Art. 182 425 199**

<b>Normale Größe</b>	Schrittlänge 78 cm	
	o.MwSt.	<b>m.MwSt.</b>
Gr. 32-40	52,49 €	<b>62,99 €</b>
Gr. 42-54	58,33 €	<b>69,99 €</b>
<b>Lange Größe</b>	Schrittlänge 84 cm	
	o.MwSt.	<b>m.MwSt.</b>
Gr. 68-80	52,49 €	<b>62,99 €</b>
Gr. 84-96	58,33 €	<b>69,99 €</b>



**Herren  
Gerades Bein**

**3. CORE Hose Herren Stretch - gerades Bein**  
5-Pocket, 65% Baumwolle/30% Polyester/5% Elasthan (Satin-Stretch), 275 g/m<sup>2</sup>, 60°, Industrierwäsche geeignet nach EN ISO 15797  
**Art. 183 728 199**

<b>Kurze Größe</b>	Schrittlänge ca. 78 cm	
	o.MwSt.	<b>m.MwSt.</b>
Gr. 23-25	52,49 €	<b>62,99 €</b>
Gr. 26-29	58,33 €	<b>69,99 €</b>
<b>Normale Größe</b>	Schrittlänge ca. 82 cm	
	o.MwSt.	<b>m.MwSt.</b>
Gr. 46-50	52,49 €	<b>62,99 €</b>
Gr. 52-60	58,33 €	<b>69,99 €</b>
<b>Lange Größe</b>	Schrittlänge ca. 87 cm	
	o.MwSt.	<b>m.MwSt.</b>
Gr. 94-102	52,49 €	<b>62,99 €</b>
Gr. 106-110	58,33 €	<b>69,99 €</b>



**Herren  
Schlankes Bein**

**4. CORE Hose Herren Stretch - schlankes Bein**  
5-Pocket, Schrittlänge: ca. 84 cm, 65% Baumwolle/30% Polyester/5% Elasthan (Satin-Stretch), 275 g/m<sup>2</sup>, 60°, Industrierwäsche geeignet nach EN ISO 15797  
**Art. 182 733 199**

	o.MwSt.	<b>m.MwSt.</b>
Gr. 44-50	52,49 €	<b>62,99 €</b>
Gr. 52-58	58,33 €	<b>69,99 €</b>



CORE Shirt Unisex  
siehe Seite 20.

**3. CORE  
Hose Herren  
gerades Bein**

**2. CORE  
Hose Damen  
schlankes Bein**

**1. CORE  
Hose Damen  
gerades Bein**

**4. CORE  
Hose Herren  
schlankes Bein**

# CORE<sup>®</sup> STRETCH SHIRTS.

Single Jersey, Basic Baumwollshirts für Sie & Ihn,  
60 Grad waschbar, Industriewäsche geeignet  
nach EN ISO 15797.

nur je ab **13,99**



3. CORE  
Shirt  
Herren



**1. CORE Top Damen - Rundhalsausschnitt**  
Länge: ca. 72 cm, 95% Baumwolle/  
5% Elasthan (Stretch), 185 g/m<sup>2</sup>, 60°,  
Industriewäsche geeignet nach EN ISO  
15797

Art. 181 040 199 königsblau  
Art. 180 816 199 pink  
Art. 180 276 199 berry  
Art. 180 277 199 türkis  
Art. 181 355 199 grau melange  
Art. 181 038 199 lipstick  
Art. 180 274 199 weiß  
Art. 180 275 199 apfelgrün  
Art. 182 952 199 sonnengelb  
Art. 182 953 199 navy  
Art. 181 352 199 petrol  
Art. 182 955 199 pflaume  
Art. 180 279 199 bordeaux

Art. 182 958 199 dunkelgrau melange  
Art. 182 959 199 schwarz  
o.MwSt. m.MwSt.  
Gr. 30/32, 34/36, 11,66 € 13,99 €  
38/40  
Gr. 42/44, 46/48, 13,33 € 15,99 €  
50/52, 54/56

**2. CORE Shirt Damen - Rundhalsausschnitt**  
1/2 Arm, Saum hinten ca. 5 cm länger,  
Länge: ca. 70 cm, 95% Baumwolle/  
5% Elasthan (Stretch), 185 g/m<sup>2</sup>, 60°,  
Industriewäsche geeignet nach EN ISO  
15797

Art. 180 996 199 königsblau  
Art. 180 818 199 pink  
Art. 180 282 199 berry  
Art. 180 283 199 türkis

Art. 181 360 199 grau melange  
Art. 180 993 199 lipstick  
Art. 180 280 199 weiß  
Art. 180 281 199 apfelgrün  
Art. 181 901 199 sonnengelb  
Art. 181 904 199 navy  
Art. 181 357 199 petrol  
Art. 181 900 199 pflaume  
Art. 180 285 199 bordeaux  
Art. 182 809 199 dunkelgrau melange  
Art. 199 696 199 schwarz  
o.MwSt. m.MwSt.  
Gr. 30/32, 34/36, 14,16 € 16,99 €  
38/40  
Gr. 42/44, 46/48, 15,83 € 18,99 €  
50/52, 54/56

**3. CORE Shirt Herren - Rundhalsausschnitt**  
Länge: ca. 72 cm, 95% Baumwolle/  
5% Elasthan (Stretch), 185 g/m<sup>2</sup>, 60°,  
Industriewäsche geeignet nach EN ISO  
15797

Art. 183 722 199 weiß  
Art. 183 723 199 navy  
Art. 183 724 199 schwarz  
Art. 183 725 199 dunkelgrau melange  
o.MwSt. m.MwSt.  
Gr. XS-M 14,16 € 16,99 €  
Gr. L-3XL 15,83 € 18,99 €

3. CORE Shirt Herren

1. CORE Top Damen

2. CORE Shirt Damen



# CORE<sup>o</sup> STRETCH SHIRTS.

Single Jersey, Basic Baumwollshirts für Sie,  
1/1 Arm oder 3/4 Arm.  
60 Grad waschbar, Industriegewäsche geeignet  
nach EN ISO 15797.

je ab **22,99**



**1. CORE Shirt Damen - 1/1 Arm**  
leicht tailliert, Rundhalsausschnitt, 1/1 Arm,  
Länge: ca. 66 cm, 95% Baumwolle/5%  
Elasthan (Stretch), 185 g/m<sup>2</sup>, 60°, Industrie-  
wäsche geeignet nach EN ISO 15797

Art. 183 566 199	weiß	
Art. 183 568 199	schwarz	
Art. 183 571 199	türkis	
Art. 183 572 199	königsblau	
Art. 183 567 199	navy	
Art. 184 067 199	petrol	
Art. 183 569 199	apfelgrün	
Art. 183 570 199	berry	
Art. 184 068 199	bordeaux	
	o.MwSt.	<b>m.MwSt.</b>
Gr. XS-M	20,83 €	<b>24,99 €</b>
Gr. L-3XL	23,33 €	<b>27,99 €</b>



**2. CORE Shirt Damen - 3/4 Arm**  
leicht tailliert, Rundhalsausschnitt, 3/4 Arm,  
Länge: ca. 66 cm, 95% Baumwolle/5%  
Elasthan (Stretch), 185 g/m<sup>2</sup>, 60°, Industrie-  
wäsche geeignet nach EN ISO 15797

Art. 183 573 199	weiß	
Art. 183 575 199	schwarz	
Art. 183 578 199	türkis	
Art. 183 579 199	königsblau	
Art. 183 574 199	navy	
Art. 184 069 199	petrol	
Art. 183 576 199	apfelgrün	
Art. 183 577 199	berry	
Art. 184 070 199	bordeaux	
	o.MwSt.	<b>m.MwSt.</b>
Gr. XS-M	19,16 €	<b>22,99 €</b>
Gr. L-3XL	21,66 €	<b>25,99 €</b>

CORE Schlupfkasack  
siehe Seite 8.

1/1 Arm  
bordeaux

3/4 Arm  
weiß



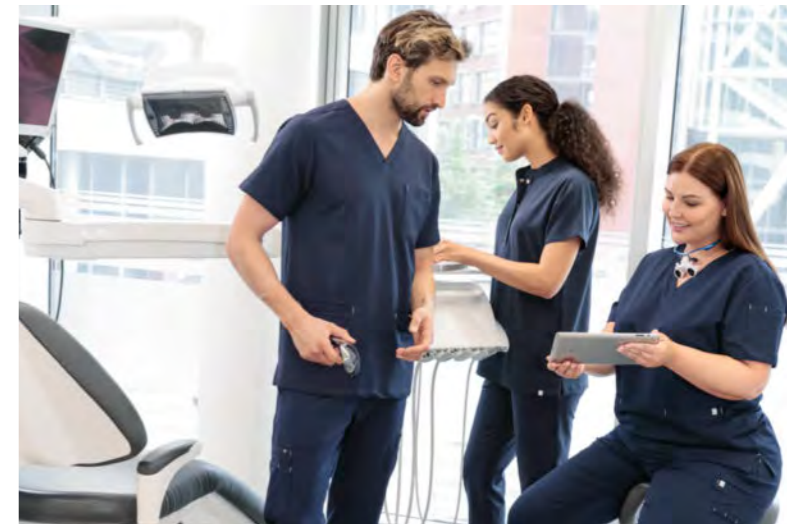

# KAERE<sup>®</sup>

PERFEKTER LOOK, ULTRABEQUEM  
& KOMPROMISSLOS HYGIENISCH.



# KAERE

BY CLINIC DRESS

Perfekter Look, ultrabequem  
& kompromisslos hygienisch.

Wir haben die komfortablen Eigenschaften von Sportmode mit denen von sicherer Berufsbekleidung gekreuzt. Herausgekommen ist unsere KAERE Kollektion.

Unschlagbar dehn-, jedoch gleichzeitig extrem belastbar. Somit passt hier wirklich jeder rein und sieht gut darin aus - unabhängig von der Körperform - ohne dass es zwickt oder schlabbert!

Gemeinsam entwickelt und getestet mit und von medizinischem Personal. Mit vielen Funktionen, an denen Sie uns jederzeit gerne messen und vergleichen dürfen:

Atmungsaktiv, falls es mal schwitzig hergeht. Hygienisch waschbar bei 60 Grad, Industriewäsche geeignet nach EN ISO 15797, schnell trocknend, knitterarm und bügelfrei.

Die Bekleidung kommt quasi anziehfertig wieder aus der Waschmaschine. Für das Extraplus an Sicherheit haben wir alles antibakteriell sowie geruchshemmend ausgerüstet und diese Wirksamkeit haben wir uns auch nach EN ISO 20743 Norm bestätigen lassen. Klar ist alles schadstoffgeprüft nach OEKO-TEX® STANDARD 100. Zertifikate, die für nachweisbare Qualität stehen!

Sprechen wir schon über die Taschen? Jedenfalls: TASCHEN! So richtig tief, so dass auch Smartphone, Schlüsselbund & Co. selbst beim Bücken nicht herauspurzeln.

Ein echter CLINIC DRESS aus der Praxis und für die Praxis. Darin sind wir gut! Seit über 70 Jahren.

KAERE Schlupfjasacks  
Damen und Herren  
ab Seite 34.



KAERE Hosen  
Damen und Herren  
ab Seite 40.

## READY TO KAERE



KAERE Weste Unisex  
siehe Seite 48.



# KAERE<sup>®</sup> OUTFITS.

Fantastische Multifunktions-Kollektion



Geräumige Leistentaschen



Eine zusätzliche Tasche innen. Hier sind Handy & Co sicher verstaut.



Armtasche mit Stiftabtrennung. Damit der Kuli immer griffbereit ist.



Doppeltasche rechtes Bein mit Reißverschluss: Beeindruckend viel Platz.



Rausfallschutz: Für besseren Halt in der Tasche, Utensilien bleiben drin und sind gut verstaut.



Noch eine Beintasche mit viel Platz. Diesmal mit Stiftschlaufe.

Gemeinsam mit Medizinerinnen entwickelt und getestet: Alles komfortabel, für jede Körpergröße und Körperform passend mit vielen zusätzlichen Funktionen ausgestattet. Hygienisch bei 75 Grad unter Industriewäschebedingungen waschbar, antibakteriell und geruchshemmend ausgerüstet. care-flex heißt das Gewebe aus holzbasierter Viskose und recyceltem Polyester, das wir eigens dafür entwickelt haben. Ultraflexibler 4-Wege Stretch für extreme Bewegungsfreiheit, damit nichts zwick, rutscht oder schlabbert. Auch beim Bücken nicht - egal, wie Ihre Körperform ist. Und natürlich Taschen. TASCHEN!

# ULTRAFLEXIBEL

KAERE Schlupfkasack Damen - V-Ausschnitt siehe Seite 34.



Atmungsaktives Material, schnell trocknend

Antibakterielle Wirkung nach ISO 20743

Schadstoffgeprüft nach OEKO-TEX<sup>®</sup> STANDARD 100

Recyceltes Polyester und Viskose auf Holzbasis

care-flex supersofter, elastischer 4-Wege Stretch

Geruchshemmend ausgerüstet

Industriewäsche geeignet nach EN ISO 15797 75° waschbar

Flexible Beinlänge wahlweise mit geradem Saumabschluss oder sportlichem Strickbund

KAERE Hose Damen - sportlicher Strickbund siehe Seite 40.

# KAERE<sup>®</sup> SCHLUPFKASACKS.

Je Schlupfkasack im 3er Pack statt bis zu ~~47,99~~ im Einzelkauf

nur je ab **43,33**

2 Seitentaschen, 1 Innentasche in der rechten Tasche, 1 Armtasche mit Stiftabtrennung, Brustabnäher, Taillenabnäher im Rückenteil, Kontrastriegel, Seitenschlitze, 47% Polyester/25% Polyester (recycelt)/19% Viskose (auf Holzbasis)/9% Elasthan (4-Wege-Stretch), antibakterielle Wirkung nach EN ISO 20743, 200 g/m<sup>2</sup>, 75°, Industriewäsche geeignet nach EN ISO 15797

**Im 3er Pack  
Damen  
und Herren**



Armtasche mit  
Stiftabtrennung  
Herren Kasack  
mit Brusttasche

2 geräumige  
Leistentaschen, eine  
zusätzliche Tasche  
innen für Handy & Co

**KAERE Schlupfkasack Damen - V-Ausschnitt**  
Länge: ca. 68 cm

Art. 183 735 199	schwarz	
Art. 183 835 199	weiß	
Art. 183 836 199	navy	
Art. 183 837 199	pflaume	
Art. 183 839 199	dunkelgrün	
Art. 184 153 199	sand	
Art. 184 154 199	grau melange	
Art. 184 320 199	coffee	
		<b>m.MwSt.</b>
Gr. XS-M	39,99 €	47,99 €
Gr. L-XXL	44,16 €	52,99 €
<b>3er-Pack</b>		
Art. 183 914 199	schwarz	
Art. 183 915 199	weiß	
Art. 183 916 199	navy	
		<b>m.MwSt.</b>
Gr. XS-M	104,16 €	124,99 €
Gr. L-XXL	114,99 €	137,99 €

**KAERE Schlupfkasack Herren - V-Ausschnitt**  
Länge: ca. 74 cm

Art. 183 738 199	schwarz	
Art. 183 823 199	weiß	
Art. 183 824 199	navy	
Art. 183 825 199	pflaume	
Art. 183 827 199	dunkelgrün	
Art. 184 163 199	sand	
Art. 184 164 199	grau melange	
Art. 184 321 199	coffee	
		<b>m.MwSt.</b>
Gr. XS-M	39,99 €	47,99 €
Gr. L-XXL	44,16 €	52,99 €
<b>3er Pack</b>		
Art. 183 917 199	schwarz	
Art. 183 918 199	weiß	
Art. 183 919 199	navy	
		<b>m.MwSt.</b>
Gr. XS-M	104,16 €	124,99 €
Gr. L-XXL	114,99 €	137,99 €

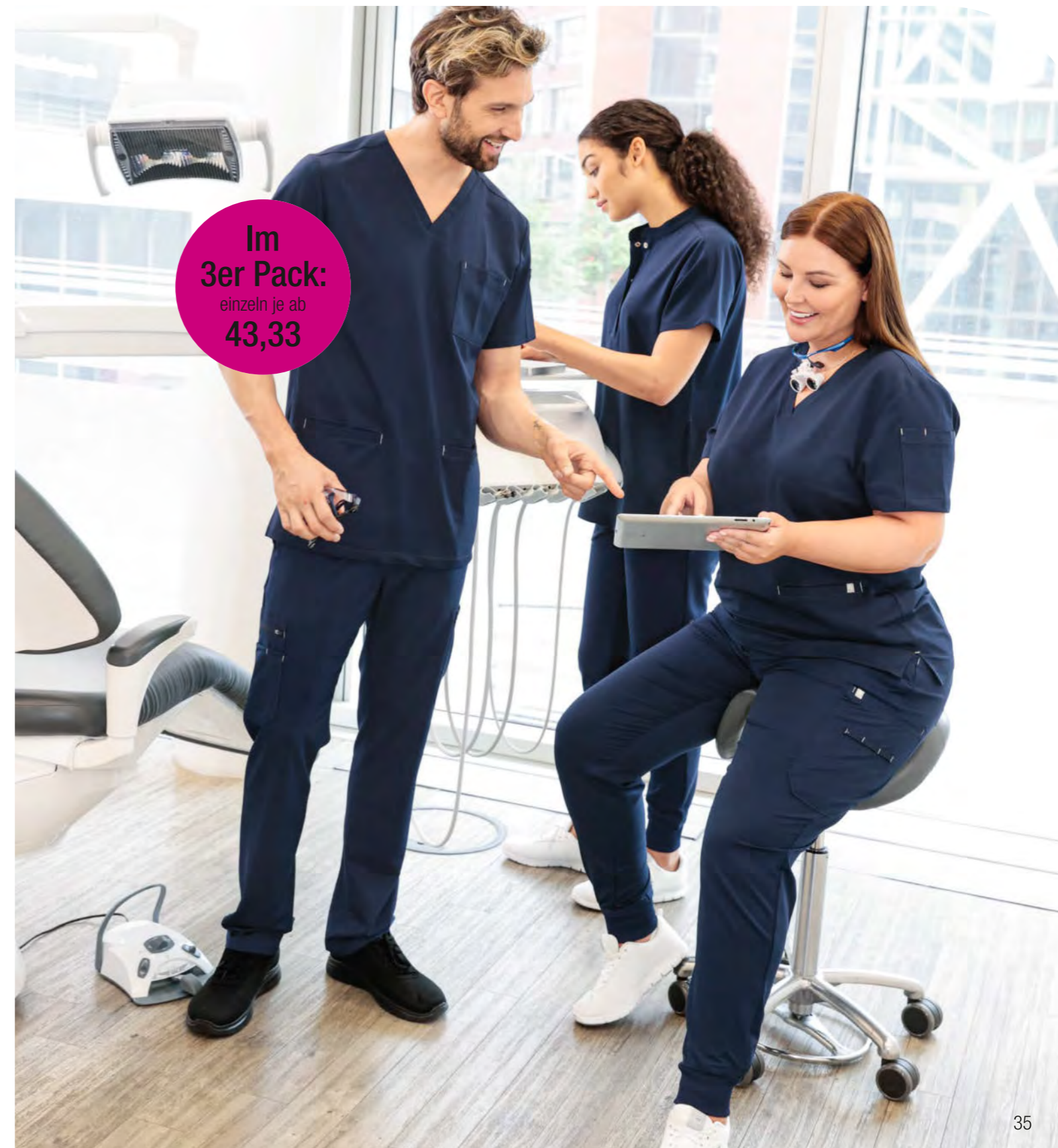

**Im  
3er Pack:  
einzeln je ab  
43,33**

# KAERE<sup>®</sup> STEHKRAGEN.

Ultra-stylisch: Verdeckte Druckknopfleiste  
 Ultrapraktisch: Seitentasche mit Handytasche innen  
 Ultra-modern: Fledermausärmel für die Dame

1/4 Arm, überschnittene Schultern, verdeckte Druckknopfleiste, 2 Seitentaschen, 1 Doppeltasche rechts, Seitenschlitze, 47% Polyester/ 25% Polyester (recycelt)/19% Viskose (auf Holzbasis)/9% Elasthan (4-Wege-Stretch), antibakterielle Wirkung nach EN ISO 20743, 200g/m<sup>2</sup>, 75°, Industriewäsche geeignet nach EN ISO 15797



**1. KAERE Schlupfkasack Damen - Stehkragen**  
 Länge: ca. 70 cm  
 Art. 183 788 199 schwarz  
 Art. 184 173 199 weiß  
 Art. 184 174 199 navy  
 Art. 184 178 199 dunkelgrün  
 Art. 184 179 199 sand  
 Art. 184 180 199 grau melange  
 Art. 184 322 199 coffee  
 o.MwSt. m.MwSt.  
 Gr. XS-M 41,66 € 49,99 €  
 Gr. L-XXL 45,83 € 54,99 €

**2. KAERE Schlupfkasack Herren - Stehkragen**  
 Länge: ca. 74 cm  
 Art. 184 001 199 schwarz  
 Art. 184 181 199 weiß  
 Art. 184 182 199 navy  
 Art. 184 186 199 dunkelgrün  
 Art. 184 187 199 sand  
 Art. 184 188 199 grau melange  
 Art. 184 323 199 coffee  
 o.MwSt. m.MwSt.  
 Gr. XS-M 41,66 € 49,99 €  
 Gr. L-XXL 45,83 € 54,99 €



# KAERE<sup>®</sup>

Ideal für Wellness,  
Kosmetik, Friseur & Co.

Gut und professionell aussehen in Berufen,  
in denen es um gutes Aussehen geht.  
Dank unseres bewährten und mehrfach  
zertifizierten care-flex Materials heißt es künftig für  
Sie: Stets perfekt gekleidet dank ultrabequemer &  
atmungsaktiver Eigenschaften aus der Sportmode,  
kombiniert mit dem Hygieneanspruch der  
Gesundheitsbranche.  
(Und ganz nebenbei ist alles derart pflegeleicht,  
dass ihre Lieblingsstücke quasi anziehertig wieder  
aus der Maschine kommen)



**KAERE Kasack Damen -  
asymmetrische Knopfleiste**  
tailliert, Stehkragen, 1/4 Arm, Teilungsnahte  
im Vorder- und Rückenteil, Seitenschlitze,  
Länge: ca. 75 cm, 47% Polyester/25% Poly-  
ester (recycelt)/19% Viskose (auf Holzbasis)/  
9% Elasthan (4-Wege-Stretch), 200 g/m<sup>2</sup>,  
antibakterielle Wirkung nach EN ISO 20743,  
60°

Art. 184 032 199	weiß	
Art. 184 033 199	schwarz	
Art. 184 034 199	navy	
Art. 184 035 199	pflaume	
Art. 184 318 199	sand	
Art. 184 340 199	coffee	

Gr. XS-M	o.MwSt.	<b>m.MwSt.</b>
Gr. L-XL	45,83 €	<b>54,99 €</b>
	50,83 €	<b>60,99 €</b>

## KAERE<sup>®</sup> GOES BEAUTY



# KAERE<sup>®</sup> HOSEN MIT BEINTASCHEN.

Mega-komfortabel. In normaler und kurzer Länge für Sie & Ihn.  
Mit und ohne Strickbund am Saum – und 9 Taschen!

Rundungummiband mit Kordelband in Kontrast, 2 Seitentaschen, 1 Münztasche innen, 1 Beintasche rechts mit Reißverschluss und Doppeltasche mit Stiftabtrennung, 1 Beintasche links mit Stiftschlaufen, 2 Gesäßtaschen, Kontrastriegel, 47% Polyester/25% Polyester (recycelt)/ 19% Viskose (auf Holzbasis)/9% Elasthan (4-Wege-Stretch), antibakterielle Wirkung nach EN ISO 20743, 200 g/m<sup>2</sup>, 75°, Industriewäsche geeignet nach EN ISO 15797

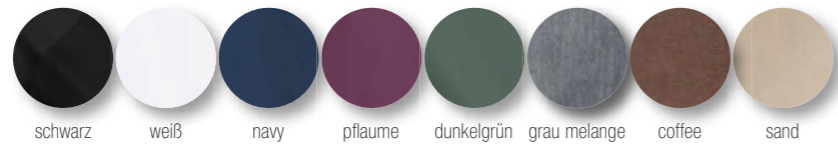

## 1. KAERE Hose Damen - Saumabschluss mit Strickbund

Normale Größe	Schrittlänge: ca. 76 cm
Art. 183 736 199	schwarz
Art. 183 841 199	weiß
Art. 183 842 199	navy
Art. 183 843 199	pflaume
Art. 183 845 199	dunkelgrün
Art. 184 155 199	sand
Art. 184 156 199	grau melange
Art. 184 324 199	coffee

Gr. XS-M	o.MwSt.	m.MwSt.
48,33 €		57,99 €
Gr. L-XXL	53,33 €	63,99 €

Kurze Größe	Schrittlänge: ca. 71 cm
Art. 183 883 199	schwarz
Art. 183 884 199	weiß
Art. 183 885 199	navy
Art. 183 886 199	pflaume
Art. 183 888 199	dunkelgrün
Art. 184 157 199	sand
Art. 184 158 199	grau melange
Art. 184 325 199	coffee

Gr. XS-M	o.MwSt.	m.MwSt.
48,33 €		57,99 €
Gr. L-XXL	53,33 €	63,99 €

## 2. KAERE Hose Damen - gerader Saumabschluss

Normale Größe	Schrittlänge: ca. 79 cm
Art. 183 737 199	schwarz
Art. 183 847 199	weiß
Art. 183 848 199	navy
Art. 183 849 199	pflaume
Art. 183 851 199	dunkelgrün
Art. 184 159 199	sand
Art. 184 160 199	grau melange
Art. 184 326 199	coffee

Gr. XS-M	o.MwSt.	m.MwSt.
48,33 €		57,99 €
Gr. L-XXL	53,33 €	63,99 €

Kurze Größe	Schrittlänge: ca. 74 cm
Art. 183 890 199	schwarz
Art. 183 891 199	weiß
Art. 183 892 199	navy
Art. 183 893 199	pflaume
Art. 183 895 199	dunkelgrün
Art. 184 161 199	sand
Art. 184 162 199	grau melange
Art. 184 327 199	coffee

Gr. XS-M	o.MwSt.	m.MwSt.
48,33 €		57,99 €
Gr. L-XXL	53,33 €	63,99 €

## 3. KAERE Hose Herren - Saumabschluss mit Strickbund

Normale Größe	Schrittlänge: ca. 80 cm
Art. 183 739 199	schwarz
Art. 183 829 199	weiß
Art. 183 830 199	navy
Art. 183 831 199	pflaume
Art. 183 833 199	dunkelgrün
Art. 184 165 199	sand
Art. 184 166 199	grau melange
Art. 184 328 199	coffee

Gr. XS-M	o.MwSt.	m.MwSt.
48,33 €		57,99 €
Gr. L-XXL	53,33 €	63,99 €

Kurze Größe	Schrittlänge: ca. 75 cm
Art. 183 897 199	schwarz
Art. 183 898 199	weiß
Art. 183 899 199	navy
Art. 183 900 199	pflaume
Art. 183 902 199	dunkelgrün
Art. 184 167 199	sand
Art. 184 168 199	grau melange
Art. 184 329 199	coffee

Gr. XS-M	o.MwSt.	m.MwSt.
48,33 €		57,99 €
Gr. L-XXL	53,33 €	63,99 €

## 4. KAERE Hose Herren - gerader Saumabschluss

Normale Größe	Schrittlänge: ca. 82 cm
Art. 183 740 199	schwarz
Art. 183 853 199	weiß
Art. 183 854 199	navy
Art. 183 855 199	pflaume
Art. 183 857 199	dunkelgrün
Art. 184 169 199	sand
Art. 184 170 199	grau melange
Art. 184 330 199	coffee

Gr. XS-M	o.MwSt.	m.MwSt.
48,33 €		57,99 €
Gr. L-XXL	53,33 €	63,99 €

Kurze Größe	Schrittlänge: ca. 77 cm
Art. 183 904 199	schwarz
Art. 183 905 199	weiß
Art. 183 906 199	navy
Art. 183 907 199	pflaume
Art. 183 909 199	dunkelgrün
Art. 184 171 199	sand
Art. 184 172 199	grau melange
Art. 184 331 199	coffee

Gr. XS-M	o.MwSt.	m.MwSt.
48,33 €		57,99 €
Gr. L-XXL	53,33 €	63,99 €



Münztasche innen

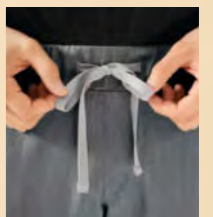

elastischer Rundungummiband mit sportlichem Kordelband

recyceltes Polyester und Viskose auf Holzbasis

Schadstoffgeprüft nach OEKO-TEX<sup>®</sup> STANDARD 100

75° waschbar Industriewäsche geeignet nach EN ISO 15797

gerader Saumabschluss

antibakterielle Wirkung nach EN ISO 20743 und geruchshemmend ausgerüstet

praktische Beintaschen mit unterschiedlichen Fächern für die täglichen Utensilien

care-flex Bewegungsfreiheit in alle Richtungen unschlagbar soft

sportlicher Strickbund am Saum

# KAERE<sup>®</sup> HOSEN OHNE BEINTASCHEN.

Eleganter wird's nicht: Unser absoluter Bestseller nun auch ohne Cargo-Beintaschen.  
In normaler und kurzer Länge, mit und ohne Strickbund am Saum - beruflich und privat.

Rundungummiband mit Kordelband in Kontrast, 2 Seitentaschen, 1 Münztasche innen, 2 Gesäßtaschen, Kontrastriegel, 47% Polyester/  
25% Polyester (recycelt)/19% Viskose (auf Holzbasis)/9% Elasthan (4-Wege-Stretch), antibakterielle Wirkung nach EN ISO 20743,  
200g/m<sup>2</sup>, 75°, Industriewäsche geeignet nach EN ISO 15797

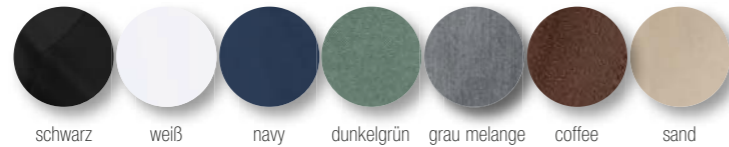

## 1. KAERE Hose Damen Saumabschluss mit Strickbund

**Normale Größe** Schrittlänge: ca. 76 cm  
 Art. 183 998 199 schwarz  
 Art. 184 097 199 weiß  
 Art. 184 098 199 navy  
 Art. 184 102 199 dunkelgrün  
 Art. 184 103 199 sand  
 Art. 184 104 199 grau melange  
 Art. 184 332 199 coffee

Gr. XS-M 45,83 € 54,99 €  
 Gr. L-XXL 50,83 € 60,99 €

### **Kurze Größe** Schrittlänge: ca. 71 cm

Art. 183 971 199 schwarz  
 Art. 184 113 199 weiß  
 Art. 184 114 199 navy  
 Art. 184 118 199 dunkelgrün  
 Art. 184 119 199 sand  
 Art. 184 120 199 grau melange  
 Art. 184 333 199 coffee

Gr. XS-M 45,83 € 54,99 €  
 Gr. L-XXL 50,83 € 60,99 €

## 2. KAERE Hose Damen gerade Saumabschluss

**Normale Größe** Schrittlänge: ca. 79 cm  
 Art. 184 000 199 schwarz  
 Art. 184 137 199 weiß  
 Art. 184 138 199 navy  
 Art. 184 142 199 dunkelgrün  
 Art. 184 143 199 sand  
 Art. 184 144 199 grau melange  
 Art. 184 334 199 coffee

Gr. XS-M 45,83 € 54,99 €  
 Gr. L-XXL 50,83 € 60,99 €

### **Kurze Größe** Schrittlänge: ca. 74 cm

Art. 184 095 199 schwarz  
 Art. 184 145 199 weiß  
 Art. 184 146 199 navy  
 Art. 184 150 199 dunkelgrün  
 Art. 184 151 199 sand  
 Art. 184 152 199 grau melange  
 Art. 184 335 199 coffee

Gr. XS-M 45,83 € 54,99 €  
 Gr. L-XXL 50,83 € 60,99 €

## 3. KAERE Hose Herren Saumabschluss mit Strickbund

**Normale Größe** Schrittlänge: ca. 80 cm  
 Art. 183 997 199 schwarz  
 Art. 183 866 199 weiß  
 Art. 183 867 199 navy  
 Art. 183 871 199 dunkelgrün  
 Art. 183 872 199 sand  
 Art. 184 096 199 grau melange  
 Art. 184 336 199 coffee

Gr. XS-M 45,83 € 54,99 €  
 Gr. L-XXL 50,83 € 60,99 €

### **Kurze Größe** Schrittlänge: ca. 75 cm

Art. 183 970 199 schwarz  
 Art. 184 105 199 weiß  
 Art. 184 106 199 navy  
 Art. 184 110 199 dunkelgrün  
 Art. 184 111 199 sand  
 Art. 184 112 199 grau melange  
 Art. 184 337 199 coffee

Gr. XS-M 45,83 € 54,99 €  
 Gr. L-XXL 50,83 € 60,99 €

## 4. KAERE Hose Herren gerader Saumabschluss

**Normale Größe** Schrittlänge: ca. 82 cm  
 Art. 183 999 199 schwarz  
 Art. 184 121 199 weiß  
 Art. 184 122 199 navy  
 Art. 184 126 199 dunkelgrün  
 Art. 184 127 199 sand  
 Art. 184 128 199 grau melange  
 Art. 184 338 199 coffee

Gr. XS-M 45,83 € 54,99 €  
 Gr. L-XXL 50,83 € 60,99 €

### **Kurze Größe** Schrittlänge: ca. 77 cm

Art. 184 094 199 schwarz  
 Art. 184 129 199 weiß  
 Art. 184 130 199 navy  
 Art. 184 134 199 dunkelgrün  
 Art. 184 135 199 sand  
 Art. 184 136 199 grau melange  
 Art. 184 339 199 coffee

Gr. XS-M 45,83 € 54,99 €  
 Gr. L-XXL 50,83 € 60,99 €

KAERE Schlupfkasack  
Damen und Herren -  
Stehkragen  
siehe Seite 36.

KAERE Shirt Damen  
siehe Seite 48.

2 Gesäß- und  
2 Seitentaschen +  
Münztasche

4-WEGE-STRETCH



# KAERE<sup>®</sup> 5-POCKET HOSE.

So elegant, unser Chef hat uns verboten, sie als Arbeitshose zu betiteln!  
Superprofessionell, superbequem, superhygienisch!

5 Taschen, Elastischer Bund, Kontrastpaspel in der Seitennaht innen, 47% Polyester/25% Polyester (recycelt)/19% Viskose (auf Holzbasis)/9% Elasthan (4-Wege-Stretch), antibakterielle Wirkung nach EN ISO 20743, 200 g/m<sup>2</sup>, 75°, Industriewäsche geeignet nach EN ISO 15797.



elastischer Bund mit Gürtelschlaufen



Kontrastpaspel in der Seitennaht innen



Innentasche

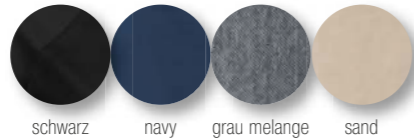

schwarz

navy

grau melange

sand



Anziehen und sich wohlfühlen dank flauschigem, hochelastischem Gewebe: Da rutscht nichts raus und reißen tut da auch nichts - egal wie viele Spagatte Sie machen oder wie tief Sie sich bücken.

(Glauben Sie uns, wir haben es viele Stunden lang ausprobiert!). Und trotzdem ist alles unter Industriewäschebedingungen waschbar. Da dürfen Sie uns gern an jedem beliebigen Konkurrenten messen!

## 1. KAERE Hose Damen - 5-Pocket

Art. 184 257 199 schwarz  
Art. 184 309 199 navy  
Art. 184 310 199 grau melange  
Art. 184 234 199 sand

**Normale Größe**    Schrittlänge: ca. 80 cm  
o.MwSt.    **m.MwSt.**  
Gr. 34-40    58,33 €    **69,99 €**  
Gr. 42-54    64,16 €    **76,99 €**

**Kurze Größe**    Schrittlänge: ca. 75 cm  
o.MwSt.    **m.MwSt.**  
Gr. 17-20    58,33 €    **69,99 €**  
Gr. 21-27    64,16 €    **76,99 €**

## 2. KAERE Hose Herren - 5-Pocket

Art. 184 258 199 schwarz  
Art. 184 312 199 navy  
Art. 184 313 199 grau melange  
Art. 184 235 199 sand

**Normale Größe**    Schrittlänge: ca. 82 cm  
o.MwSt.    **m.MwSt.**  
Gr. 44-50    58,33 €    **69,99 €**  
Gr. 52-62    64,16 €    **76,99 €**

**Kurze Größe**    Schrittlänge: ca. 77 cm  
o.MwSt.    **m.MwSt.**  
Gr. 22-25    58,33 €    **69,99 €**  
Gr. 26-31    64,16 €    **76,99 €**

Double Face Piqué Shirt - Polokragen  
Damen und Herren  
siehe Seite 108

5 Taschen,  
elastischer Bund

4-WEGE-STRETCH

# KAERE<sup>®</sup> BLOUSONJACKE.

Wenn man selbst bei kaltem Wetter gern vor die Tür geht,  
weil die Jacke so toll ist...

Stehkragen, Reißverschluss mit Kinnschutz, elastischer Bund, 2 Reißverschlussaschen, 3 Innentaschen, komplett mit Netzfutter gefüttert, 47% Polyester/25% Polyester (recycelt)/19% Viskose (auf Holzbasis)/9% Elasthan (4-Wege-Stretch), antibakterielle Wirkung nach EN ISO 20743, 200 g/m<sup>2</sup>, 60°

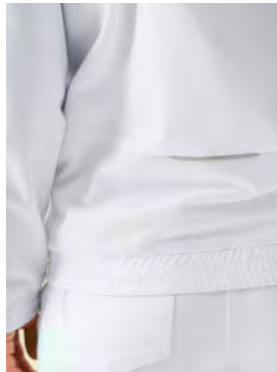

Reflexstreifen und Netzfutter  
im Rückenteil

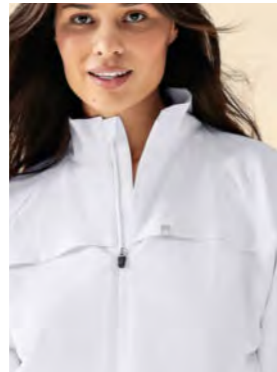

Reißverschluss mit Kinnschutz

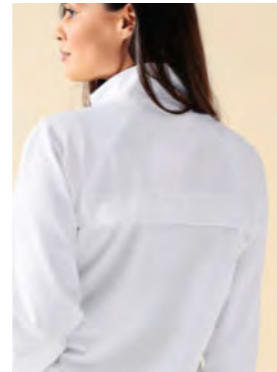

Sportliche Details im Rückenteil



Brusttasche innen



Große Innentasche



Noch eine weitere Innentasche  
zum Verstauen von Utensilien



**1. KAERE Blousonjacke Herren -  
mit elastischen Bündchen**  
Länge: ca. 66 cm  
Art. 183 817 199 schwarz  
Art. 183 945 199 dunkelgrün  
Art. 183 946 199 navy  
Art. 183 947 199 weiß  
o.MwSt. m.MwSt.  
Gr. XS-M 66,66 € 79,99 €  
Gr. L-XXL 73,33 € 87,99 €

**2. KAERE Blousonjacke Damen -  
mit elastischen Bündchen**  
Länge: ca. 64 cm  
Art. 183 948 199 schwarz  
Art. 183 949 199 dunkelgrün  
Art. 183 950 199 navy  
Art. 183 951 199 weiß  
o.MwSt. m.MwSt.  
Gr. XS-M 66,66 € 79,99 €  
Gr. L-XXL 73,33 € 87,99 €





# KAERE® JACKEN & SHIRTS.

KAERIG kuschelig, KAERIG flexibel und KAAAAAERIG viele Taschen!



3. KAERE  
Shirt Damen  
Longsleeve

1. KAERE  
Fleeceweste Unisex  
mit Stehkragen



Außen Strickoptik,  
innen flauschiges  
Fleece

KAERE Hosen  
mit Beintaschen  
für Sie & Ihn,  
siehe Seite 40.

### 1. KAERE Fleeceweste Unisex - mit Stehkragen

Reißverschluss, 2 Seitentaschen mit Reißverschluss, 1 Brusttasche mit Reißverschluss, 2 Innentaschen mit Handytasche, im Rücken etwas länger geschnitten, Länge: ca. 75 cm, 100% Polyester (Fleece), 300 g/m<sup>2</sup>, 60°

Art. 184 218 199	o.MwSt.	m.MwSt.
Gr. XS-M	62,49 €	74,99 €
Gr. L-3XL	69,16 €	82,99 €

### 2. KAERE Fleecejacke Unisex - mit Stehkragen

Reißverschluss, 2 Seitentaschen mit Reißverschluss, 1 Brusttasche mit Reißverschluss innen, 2 Innentaschen mit Handytasche, im Rücken etwas länger geschnitten, Länge: ca. 75 cm, 100% Polyester (Fleece), 300 g/m<sup>2</sup>, 60°

Art. 183 794 199	o.MwSt.	m.MwSt.
Gr. XS-M	66,66 €	79,99 €
Gr. L-3XL	73,33 €	87,99 €

### 3. KAERE Shirt Damen - Longsleeve

leicht tailliert, Rundhalsausschnitt, 1/1 Arm, Länge: ca. 66 cm, 95% Baumwolle/5% Elasthan (Stretch), 185 g/m<sup>2</sup>, 60°

Art. 184 083 199	schwarz	o.MwSt.	m.MwSt.
Art. 184 084 199	weiß	20,83 €	24,99 €
Art. 184 085 199	grau	23,33 €	27,99 €

Gr. XS-M	20,83 €	24,99 €
Gr. L-3XL	23,33 €	27,99 €



1. KAERE  
Fleeceweste Unisex  
mit Stehkragen

Blouson siehe  
Seite 46.

2. KAERE  
Fleecejacke Unisex  
mit Stehkragen



Seitentaschen mit  
Reißverschluss



Praktische Innen-  
taschen zum Verstauen  
von Utensilien

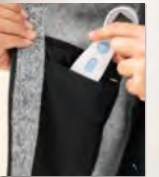

Noch mehr Taschen innen

KAERE Hose für Sie & Ihn,  
mit Strickbund oder  
geradem Saumabschluss,  
in Normal- und Kurzgrößen  
siehe Seite 40.

ULTRA-  
STRAPAZIERFÄHIGES  
BAUMWOLL-  
MISCHGEWEBE!

JUSTSTRONG<sup>®</sup>

BY CLINIC DRESS

Langlebiges, angenehm schweres Material für ein wirklich sicheres Gefühl. Mit vielen modischen Kniffen ausgestattet. Widerstandsfähig und langlebig im Arbeitsalltag. Bis zu 95° waschbar und überwiegend Industriewäsche geeignet nach EN ISO 15797.

Attraktive Konditionen für Teamausstattungen. Rufen Sie uns an!

Damen Kasack  
siehe Seite 54.

Damen Mantel  
siehe Seite 100.

Unisex Schlupfkasack  
siehe Seite 52.

Damen Schlupfkasack  
siehe Seite 54.

Damen Kasack  
siehe Seite 56.

Hosen für Sie und Ihn  
siehe Seite 60.

# JUSTSTRONG® OP STYLE.

Schlupfkasacks für Sie & Ihn, 95° waschbar

nur je ab **27,99**

## 1. Unisex Schlupfkasack



rot rosenholz pink berry bordeaux pflaume lila navy königsblau türkis pfirsichrosa petrolblau eisblau



petrol grau weiß sonnengelb steingrau aqua green wiesengrün limette apfelgrün kiwi deep taupe schwarz

## 2. Damen Schlupfkasack



rosenholz pink berry bordeaux navy himmelblau pfirsichrosa petrol grau weiß wiesengrün apfelgrün deep taupe schwarz

### 1. JUST STRONG Schlupfkasack Unisex - V-Ausschnitt

Passennaht im Vorderteil, 1 Brusttasche, 2 Seitentaschen, Seitenschlitze, Länge: ca. 70 cm, 65% Polyester/35% Baumwolle, 210 g/m<sup>2</sup>, 95°, Industriewäsche geeignet nach EN ISO 15797 (außer königsblau, pink, steingrau, türkis)

Art. 181 668 199 rot  
Art. 181 326 199 rosenholz  
Art. 180 220 199 pink  
Art. 179 383 199 berry  
Art. 179 212 199 bordeaux  
Art. 181 709 199 pflaume  
Art. 179 209 199 lila  
Art. 179 210 199 navy  
Art. 180 891 199 königsblau  
Art. 180 222 199 türkis

Art. 182 624 199 pfirsichrosa  
Art. 181 710 199 petrolblau  
Art. 179 567 199 eisblau  
Art. 181 327 199 petrol  
Art. 181 788 199 grau  
Art. 179 702 199 weiß  
Art. 181 708 199 sonnengelb  
Art. 183 400 199 steingrau  
Art. 181 790 199 aqua green  
Art. 183 149 199 wiesengrün  
Art. 180 645 199 limette  
Art. 180 221 199 apfelgrün  
Art. 183 766 199 kiwi  
Art. 183 229 199 deep taupe  
Art. 183 228 199 schwarz

Gr. XS-M 27,99 €  
Gr. L-5XL 30,99 €

### 2. JUST STRONG Schlupfkasack Damen - V-Ausschnitt

leicht tailliert, 2 Seitentaschen, Schlüsselschlaufe in der rechten Tasche, Tailenabnäher im Vorder- und Rückenteil, Seitenschlitze, Länge: ca. 72 cm, 65% Polyester/35% Baumwolle, 210 g/m<sup>2</sup>, 95°, Industriewäsche geeignet nach EN ISO 15797 (außer pink)

Art. 183 140 199 rosenholz  
Art. 182 615 199 pink  
Art. 183 443 199 berry  
Art. 182 904 199 bordeaux  
Art. 182 902 199 navy  
Art. 183 142 199 himmelblau  
Art. 182 610 199 pfirsichrosa  
Art. 183 442 199 petrol  
Art. 183 141 199 grau  
Art. 182 616 199 weiß  
Art. 183 144 199 wiesengrün

Gr. XS-M 27,99 €  
Gr. L-5XL 30,99 €

### 3. JUST STRONG Bandana Kopftuch

Weite verstellbar, 50% Baumwolle/50% Polyester, 180 g/m<sup>2</sup>, 95°, Industriewäsche geeignet nach EN ISO 15797

Art. 183 510 199 navy  
Art. 183 511 199 grau  
Art. 183 512 199 himmelblau  
Art. 183 977 199 weiß  
Art. 183 978 199 schwarz

Gr. XS-M 23,33 €  
Gr. L-3XL 25,83 €



2. JUST STRONG Schlupfkasack Damen-V-Ausschnitt

3. JUST STRONG Bandana Kopftuch

1. JUST STRONG Schlupfkasack Unisex-V-Ausschnitt

navy

petrolblau

weiß

JUST STRONG Hosen für Sie und Ihn siehe Seite 60.

# JUSTSTRONG<sup>®</sup> MODISCHE KASACKS.

Eckiger Ausschnitt oder durchgeknöpft.  
In vielen Farben, 95° waschbar.

je ab **27,99**



Brusttasche  
95° waschbar



Brusttasche  
Druckknopfleiste

**1. JUST STRONG Schlupfkasack Damen - modischer Ausschnitt**  
1 Brusttasche, 2 Seitentaschen, Seitenschlitze, Länge: ca. 70 cm, 65% Polyester/35% Baumwolle, 210 g/m<sup>2</sup>, 95°, Industriewäsche geeignet nach EN ISO 15797 (außer königsblau, pink, steingrau, türkis)  
Art. 179 953 199 türkis  
Art. 180 893 199 königsblau  
Art. 181 328 199 rosenholz  
Art. 179 834 199 navy  
Art. 179 659 199 weiß  
Art. 181 329 199 petrol  
Art. 182 631 199 pfirsichrosa  
Art. 183 423 199 steingrau  
Art. 183 150 199 wiesengrün  
Art. 183 422 199 rot  
Art. 184 065 199 schwarz  
m.MwSt. 27,99 €  
Gr. XS-M 23,33 €  
Gr. L-3XL 25,83 €

**2. JUST STRONG Kasack Damen - durchgeknöpft**  
leicht tailliert, Druckknopfleiste, 1 Brust-, 2 Seitentaschen, Seitenschlitze. Länge: ca. 74 cm, 65% Polyester/35% Baumwolle, 210 g/m<sup>2</sup>, 95°, Industriewäsche geeignet nach EN ISO 15797 (außer königsblau, pink, türkis)  
Art. 183 440 199 pink  
Art. 179 938 199 berry  
Art. 179 940 199 apfelgrün  
Art. 179 942 199 lila  
Art. 180 261 199 türkis  
Art. 183 441 199 königsblau  
Art. 179 939 199 navy  
m.MwSt. 30,99 €  
Gr. XS-M 29,99 €  
Gr. L-3XL 33,33 €

Art. 183 436 199 petrol  
Art. 179 943 199 weiß  
Art. 183 438 199 pflaume  
Art. 179 941 199 bordeaux  
Art. 183 437 199 rot  
Art. 183 439 199 grau  
Art. 184 066 199 schwarz  
m.MwSt. 35,99 €  
Gr. XS-M 29,99 €  
Gr. L-3XL 33,33 €

Art. 183 436 199 petrol  
Art. 179 943 199 weiß  
Art. 183 438 199 pflaume  
Art. 179 941 199 bordeaux  
Art. 183 437 199 rot  
Art. 183 439 199 grau  
Art. 184 066 199 schwarz  
m.MwSt. 35,99 €  
Gr. XS-M 29,99 €  
Gr. L-3XL 33,33 €



2. weiß 1. weiß 2. petrol 1. petrol

1. JUST STRONG Schlupfkasack Damen - modischer Ausschnitt

2. JUST STRONG Kasack Damen - durchgeknöpft

JUST STRONG Hosen für Sie siehe Seite 58.



Wir besticken und bedrucken Ihre Kleidungsstücke individuell.  
Rufen Sie uns an: +43 662 / 421844.

# JUSTSTRONG® ELEGANT.

Für Sie – durchgeknöpft



lila lipstick petrol türkis aqua green apfelgrün



gelb königsblau pink berry mandarinrot pflaume



navy rot bordeaux steingrau weiß schwarz

**JUST STRONG Kasack Damen - asymmetrische Druckknopfleiste**  
 leicht tailliert, Stehkragen, 1 Brusttasche, 1 Seitentasche, Länge: ca. 75 cm, 65% Polyester/35% Baumwolle, 210 g/m<sup>2</sup>, 95°, Industriewäsche geeignet nach EN ISO 15797 (außer königsblau, lipstick, pink, steingrau, türkis)  
 Art. 179 807 199 lila  
 Art. 181 091 199 lipstick

Art. 181 337 199 petrol  
 Art. 180 644 199 türkis  
 Art. 181 800 199 aqua green  
 Art. 179 806 199 apfelgrün  
 Art. 180 643 199 gelb  
 Art. 180 999 199 königsblau  
 Art. 179 805 199 pink  
 Art. 179 592 199 berry  
 Art. 181 089 199 mandarinrot  
 Art. 181 801 199 pflaume

Art. 183 424 199 navy  
 Art. 183 425 199 rot  
 Art. 183 426 199 bordeaux  
 Art. 183 427 199 steingrau  
 Art. 184 030 199 weiß  
 Art. 184 064 199 schwarz

Gr. 32-40 33,33 € m.MwSt. 39,99 €  
 Gr. 42-52 36,66 € m.MwSt. 43,99 €



JUST STRONG Kasack Damen

navy

Ringelshirt  
 siehe Seite 122.

Brusttasche

Asymmetrische  
 Druckknopfleiste

Große  
 Seitentasche

Stehkragen

Leicht tailliert

95° waschbar

# JUSTSTRONG® ALLROUNDER.

Überwurstschürze für Sie, Ideal für Housekeeping, Pflege & Co



**1. JUST STRONG Überwurstschürze Damen - Weite verstellbar**  
 1 Brusttasche, 2 Seitentaschen, Weite durch seitliche Knöpfe variabel verstellbar, Länge: ca. 93 cm (ab Schulterpunkt), 65% Polyester/35% Baumwolle, 210 g/m<sup>2</sup>, 95°, Industriewäsche geeignet nach EN ISO 15797

Art. 135 080 199	schwarz	
Art. 135 078 199	navy	
Art. 135 077 199	weiß	
Art. 135 079 199	bordeaux	
Art. 181 407 199	apfelgrün	
Art. 181 408 199	berry	

Gr. S-M	o.MwSt.	m.MwSt.
	31,66 €	37,99 €
Gr. L-XL	34,99 €	41,99 €

**2. JUST STRONG Hose Damen - Schlupfhose**  
 7/8 Länge, lässige Beinweite, Teilgummibund, 2 Gesäßtaschen, Schrittlänge: ca. 70 cm, 65% Polyester/35% Baumwolle, 210 g m<sup>2</sup>, 95°, Industriewäsche geeignet nach EN ISO 15797

Art. 181 300 199	o.MwSt.	m.MwSt.
Gr. 34-40	24,99 €	29,99 €
Gr. 42-54	27,49 €	32,99 €

Leichte 7/8 Schlupfhose zum Bestpreis für Sie



**2. JUST STRONG Hose Damen, ab**  
**29,99**

- 95° waschbar
- 7/8 Länge
- Rundumgummibund



Polo siehe Seite 20.

1. JUST STRONG Überwurstschürze navy

2. JUST STRONG Hose Damen

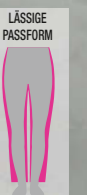

# JUSTSTRONG® SCHLUPFHOSE.

Rundumgummiband mit Kordelband für Sie & Ihn

## 1. Damen Hose



apfelgrün türkis pflaume pink berry navy petrol weiß grau bordeaux anthrazit schwarz

## 2. Unisex Hose



schwarz navy grau weiß anthrazit bordeaux

**1. JUST STRONG Hose Damen - Rundumgummiband**  
zusätzliche Kordel im Bund innen, 2 seitliche Eingrifftaschen, Schrittlänge: ca. 82 cm, 65% Polyester/35% Baumwolle, 210 g/m<sup>2</sup>, 95°, Industriewäsche geeignet nach EN ISO 15797 (außer pink, türkis)  
Art. 180 568 199 apfelgrün  
Art. 180 567 199 türkis  
Art. 182 489 199 pflaume  
Art. 180 569 199 pink

Art. 180 761 199 berry  
Art. 180 801 199 navy  
Art. 181 305 199 petrol  
Art. 181 609 199 weiß  
Art. 199 652 199 grau (bis Gr. XXL)  
Art. 182 716 199 bordeaux  
Art. 182 085 199 anthrazit  
Art. 182 084 199 schwarz (bis Gr. XXL)  
o.MwSt. m.MwSt.  
Gr. XS-M 27,49 € 32,99 €  
Gr. L-3XL 30,83 € 36,99 €

**2. JUST STRONG Hose Unisex - Rundumgummiband**  
**Extra lang für individuelle Anpassung auf die gewünschte Länge**  
Kordeldurchzug in der Taille, 2 seitliche Eingrifftaschen, 1 Gesäßtasche, Schrittlänge: ca. 86 cm, 65% Polyester/35% Baumwolle, 210 g/m<sup>2</sup>, 95°, Industriewäsche geeignet nach EN ISO 15797

Art. 199 576 199 schwarz (ab Gr. XXS)  
Art. 181 008 199 navy  
Art. 181 010 199 grau  
Art. 199 653 199 weiß (bis Gr. 4XL)  
Art. 183 450 199 anthrazit  
Art. 183 451 199 bordeaux  
o.MwSt. m.MwSt.  
Gr. XS-M 27,49 € 32,99 €  
Gr. L-3XL 30,83 € 36,99 €

Shirts siehe Seite 24.



Kordelband innen

2. JUST STRONG Hose Unisex, grau

Rundumgummiband

2 seitliche Eingrifftaschen

1. JUST STRONG Hose Damen, bordeaux

95° waschbar



WEITE PASSFORM



LÄSSIGE PASSFORM

# JUSTSTRONG® CARGO HOSEN.

Mit Teilgummibund und Krepelfunktion  
 Industriegewäsche geeignet nach EN ISO 15797  
 95° waschbar



Seitlicher Teilgummibund



2 Gesäßtaschen,  
 doppelte Beintaschen



Krepelfunktion zum Variieren  
 der Länge



steingrau

navy

anthrazit

schwarz

weiß

**JUST STRONG Hose Unisex -  
 seitlicher Teilgummibund**  
 Krepelfunktion, doppelte Beintasche mit  
 Patte rechts, Taillenbund mit seitlichem  
 Gummizug, 5-Pocket-Form, Schrittlänge:  
 ca. 82 cm, 65% Polyester/35% Baumwolle,  
 210 g/m<sup>2</sup>, 95°, Industriegewäsche geeignet  
 nach EN ISO 15797 (außer steingrau)

Art. 195 716 199 steingrau  
 Art. 195 715 199 navy  
 Art. 181 483 199 anthrazit  
 Art. 195 532 199 schwarz (60°)  
 Art. 180 768 199 weiß

	o.MwSt.	m.MwSt.
Gr. XXS-M	39,99 €	47,99 €
Gr. L-3XL	44,16 €	52,99 €

JUST STRONG Hose Unisex





## NACHHALTIGES FUNKTIONSMATERIAL

# GREEN<sup>o</sup>

BY CLINIC DRESS

Unsere grünen Wunderkinder, gemacht auf der Basis von Holz: So weich wie Baumwolle, so glatt wie Seide, so strapazierfähig und kochfest, wie Berufsmode eben sein muss - und atmungsaktiv noch dazu.

(Die gibt's übrigens in ganz vielen Farben, nicht nur in Grün ...)

 **Tencel™** Lyocell  
Feels so right

Kasack siehe  
Seite 70.

Schlupfkasack  
siehe Seite 66.

Schlupfkasack  
siehe Seite 66.

Schlupfkasack  
siehe Seite 70.



Wir besticken und bedrucken Ihre Kleidungsstücke individuell.  
Rufen Sie uns an: +43 662 / 421844.

# GREEN<sup>o</sup> OP STYLE.

Nachhaltiger Schlupfkasack für Sie und Ihn



1+2. navy apfelgrün weiß black berry perlgrau dark türkis rot brillant orange schwarz

### 1. + 2. GREEN Schlupfkasack Damen und Herren - V-Ausschnitt

- Brusttasche mit Stiftabtrennung
- 95° waschbar

### Super bequeme Unisex Hose



3. schwarz weiß navy perlgrau

### 3. GREEN Hose Unisex - Rundumgummibund

- Rundumgummibund mit Kordelzug
- 2 Seiten- und 2 Gesäßtaschen
- Lässige Beinweite
- 95° waschbar

#### 1. GREEN Schlupfkasack Damen - V-Ausschnitt

Passenabtrennung im Vorderteil, 1 Brusttasche, 2 Seitentaschen, Schlüsselschleife in der rechten Tasche, Taillenabnäher im Rückenteil, Seitenschlitze, Länge: 70 cm, 50% Lyocell (TENCEL™)/50% Polyester, 200 g/m<sup>2</sup>, 95°, Industriewäsche geeignet nach EN ISO 15797

Art. 183 729 199	navy
Art. 183 797 199	apfelgrün
Art. 183 798 199	weiß
Art. 183 799 199	black berry
Art. 183 801 199	perlgrau
Art. 183 802 199	dark türkis

Art. 183 803 199	rot	
Art. 183 804 199	brillant orange	
Art. 183 805 199	schwarz	
		<b>m.MwSt.</b>
Gr. XS-M	30,83 €	<b>36,99 €</b>
Gr. L-3XL	34,16 €	<b>40,99 €</b>

#### 2. GREEN Schlupfkasack Herren - V-Ausschnitt

Passennaht im Vorderteil, 1 Brusttasche mit Stiftabtrennung, 2 Seitentaschen rechts eine zusätzliche Handytasche, Seitenschlitze, Länge: ca. 75 cm, 50% Lyocell (TENCEL™)/50% Polyester, 200 g/m<sup>2</sup>, 95°, Industriewäsche geeignet nach EN ISO 15797

Art. 181 846 199	navy	
Art. 181 847 199	apfelgrün	
Art. 181 341 199	weiß	
Art. 181 845 199	black berry	
Art. 182 854 199	perlgrau	
Art. 182 175 199	dark türkis	
Art. 181 848 199	rot	
Art. 183 594 199	brillant orange	
Art. 183 811 199	schwarz	
		<b>m.MwSt.</b>
Gr. XS-M	30,83 €	<b>36,99 €</b>
Gr. L-5XL	34,16 €	<b>40,99 €</b>

#### 3. GREEN Hose Unisex - Rundumgummibund

mit Kordeldurchzug, 2 Seiten- und 2 Gesäßtaschen, lässige Beinweite, Schrittlänge: ca. 82 cm, 50% Lyocell (TENCEL™)/50% Polyester, 200 g/m<sup>2</sup>, 95°, Industriewäsche geeignet nach EN ISO 15797

Art. 183 445 199	schwarz	
Art. 182 051 199	navy	
Art. 182 050 199	weiß	
Art. 182 052 199	perlgrau	
		<b>m.MwSt.</b>
Gr. XS-M	37,49 €	<b>44,99 €</b>
Gr. L-5XL	41,66 €	<b>49,99 €</b>

perlgrau

schwarz



#### 3. GREEN Hose Unisex - Rundumgummibund

schwarz

#### 3. GREEN Hose Unisex - Rundumgummibund

perlgrau



# GREEN<sup>o</sup> ELEGANTE OUTFITS.

## In Wickelform für Sie



1. schwarz    weiß    black berry    navy



Wickelform    Arm mit Schlitz

**1. GREEN Kasack Damen - Wickelform**  
leicht tailliert, Stehkragen, 1/2 Arm mit Schlitz, Bindebänder, Teilungsnahte im Vorder- und Rückenteil, 1 Seitentasche, Länge: ca. 72 cm, 50% Lyocell (TENCEL™)/ 50% Polyester, 200 g/m<sup>2</sup>, 95°, Industrierwäsche geeignet nach EN ISO 15797

Art. 183 862 199	schwarz	
Art. 183 863 199	weiß	
Art. 183 768 199	black berry	
Art. 183 865 199	navy	
		<b>m.MwSt.</b>
Gr. XS-M	41,66 €	<b>49,99 €</b>
Gr. L-XXL	45,83 €	<b>54,99 €</b>

## Schlupfhosen mit Beintasche für Sie



2. perlgrau    navy    schwarz



Kordel im Bund    Mit Beintasche

**2. GREEN Hose Damen - mit Beintasche**  
lässige Beinweite, Rundumgummiband mit Kordel innen, 2 Seitentaschen, 2 Gesäßtaschen, 1 Beintasche, Schrittlänge: ca. 76 cm, 50% Lyocell (TENCEL™) 50% Polyester, 200 g/m<sup>2</sup>, 95°

Art. 183 637 199	perlgrau	
Art. 183 638 199	navy	
Art. 183 639 199	schwarz	
		<b>m.MwSt.</b>
Gr. XS-M	37,49 €	<b>44,99 €</b>
Gr. L-XXL	41,66 €	<b>49,99 €</b>



black berry

Arm mit Schlitz

95° waschbar

Seitentasche

Wickelform

schwarz

LÄSSIGE  
PASSFORM

# GREEN<sup>o</sup> KASACKS.

Schick geknöpft für die Dame. Stretch für den Herren.



**1. GREEN Kasack Damen - asymmetrische Knopfleiste**  
 1/2 Arm, diagonaler Ausschnitt, Druckknopfverschluss, 2 Eingrifftaschen, Teilungsnähte im Vorder- und Rückenteil, Seitenschlitze, Länge: ca. 75 cm, 50% Lyocell (TENCEL™)/50% Polyester, 200 g/m<sup>2</sup>, 95°, Industriewäsche geeignet nach EN ISO 15797

Art. 180 497 199	weiß	
Art. 180 508 199	schwarz	
Art. 180 499 199	black berry	
Art. 181 851 199	navy	
Art. 181 852 199	apfelgrün	
Art. 181 853 199	rot	
		o.MwSt. m.MwSt.
Gr. 36-40		37,49 € 44,99 €
Gr. 42-56		41,66 € 49,99 €

**2. GREEN Schlupfkasack Damen - mit Druckknöpfen**  
 leicht tailliert, V-Ausschnitt mit Druckknopfverschluss, Taillennäher im Vorder- und Rückenteil, 2 Seitentaschen, Schlüsselschleife in der rechten Tasche, Seitenschlitze, Länge: ca. 75 cm, 50% Lyocell (TENCEL™)/50% Polyester, 200 g/m<sup>2</sup>, 95°, Industriewäsche geeignet nach EN ISO 15797

Art. 182 013 199	navy	
Art. 182 012 199	apfelgrün	
Art. 182 010 199	weiß	
Art. 182 011 199	black berry	
Art. 182 858 199	perlgrau	
Art. 182 859 199	dark türkis	
Art. 183 444 199	rot	
		o.MwSt. m.MwSt.
Gr. 34-40		31,66 € 37,99 €
Gr. 42-56		34,99 € 41,99 €

**3. GREEN Schlupfkasack Stretch Unisex - V-Ausschnitt**  
 Passenahmt im Vorder- und Rückenteil, 1 Brusttasche, 2 Seitentaschen, 1 Doppeltasche rechts, Schlüsselschleife in der rechten Tasche, Teilungsnähte im Rückenteil, Seitenschlitze, Länge: ca. 75 cm, 48% Lyocell (TENCEL™)/48% Polyester/4% Elastolefin (Stretch), 220 g/m<sup>2</sup>, 60°

Art. 183 369 199	weiß	
Art. 183 370 199	navy	
Art. 183 371 199	petrol	
		o.MwSt. m.MwSt.
Gr. S-M		37,49 € 44,99 €
Gr. L-XXL		41,66 € 49,99 €



3. GREEN Schlupfkasack Stretch Unisex - V-Ausschnitt

2. GREEN Schlupfkasack Damen - mit Druckknöpfen

1. GREEN Kasack Damen - asymmetrische Knopfleiste

Hosen siehe Seite 66.

HOCHLEISTUNGS-  
KOLLEKTION MIT  
STRETCH,  
INDUSTRIEWÄSCHE  
GEEIGNET NACH  
EN ISO 15797.

CLINICWASH<sup>®</sup>

BY CLINIC DRESS

So sehen Hochleistungsprodukte aus:

Wahnsinnig strapazierfähiges und kochfestes Baumwollmisch-Gewebe, angereichert mit Stretch für viel Bewegungsfreiheit. Natürlich unter hohen Temperaturen waschbar und dennoch bügelleicht. Seit Jahren dafür gleichermaßen geliebt von Kunden, Wäschereien und Leasern, die auf echte Performanceprodukte setzen.

Sie möchten Ihr Team ausstatten?  
Wir bieten Ihnen attraktive Konditionen!  
Rufen Sie uns an!

siehe Seite 74.

siehe Seite 74.

siehe Seite 74.

siehe Seite 74.

siehe Seite 76.

siehe Seite 76.



**1. CLINIC WASH Schlupfkasack Damen - V-Ausschnitt**



navy berry apfelgrün weiß-navy weiß-berry weiß-apfelgrün weiß schwarz

**1. CLINIC WASH Schlupfkasack Damen - V-Ausschnitt**  
 2 Doppeltaschen mit Druckknopf und Saumverstärkung, Schlüsselschlaufe in der rechten Tasche, 1 Brusttasche mit Saumverstärkung, Seitenschlitze, Abnäher im Rückenteil, Leasing collar im Rückenteil. Länge: ca. 74 cm, 49% Polyester/49% Baumwolle/2% Elastolefin, 200 g/m<sup>2</sup>, 95°, Industriewäsche geeignet nach EN ISO 15797

Art. 180 246 199	navy		
Art. 180 244 199	berry		
Art. 180 245 199	apfelgrün		
Art. 180 243 199	weiß-navy		
Art. 180 240 199	weiß-berry		
Art. 180 241 199	weiß-apfelgrün		
Art. 180 242 199	weiß		
Art. 184 216 199	schwarz		
		<b>o.MwSt.</b>	<b>m.MwSt.</b>
Gr. 32-40		33,33 €	39,99 €
Gr. 42-56		36,66 €	43,99 €



**2. CLINIC WASH Schlupfkasack Herren - V-Ausschnitt**



navy berry apfelgrün weiß-navy weiß-berry weiß-apfelgrün weiß schwarz

**2. CLINIC WASH Schlupfkasack Herren - V-Ausschnitt**  
 rechts 1 Doppeltasche mit Druckknopf, Stiftabtrennung und Saumverstärkung, 1 Tasche mit Saumverstärkung links, 1 Brusttasche mit Saumverstärkung, Schlüsselschlaufe in der rechten Tasche, Seitenschlitze, Leasing collar im Rückenteil. Länge: ca. 77 cm, 49% Polyester/49% Baumwolle/2% Elastolefin, 200 g/m<sup>2</sup>, 95°, Industriewäsche geeignet nach EN ISO 15797

Art. 180 271 199	navy		
Art. 180 273 199	berry		
Art. 180 272 199	apfelgrün		
Art. 183 528 199	schwarz		
Art. 180 254 199	weiß-navy		
Art. 180 252 199	weiß-berry		
Art. 180 253 199	weiß-apfelgrün		
Art. 180 255 199	weiß		
		<b>o.MwSt.</b>	<b>m.MwSt.</b>
Gr. XS-M		33,33 €	39,99 €
Gr. L-4XL		36,66 €	43,99 €



**3. CLINIC WASH Kasack Damen - durchgeknöpft**



navy berry apfelgrün weiß-navy weiß-berry weiß-apfelgrün weiß

**3. CLINIC WASH Kasack Damen - durchgeknöpft**  
 leicht tailliert, Stehkragen, Druckknopfleiste, 2 Doppeltaschen mit Druckknopf und Saumverstärkung, Schlüsselschlaufe in der rechten Tasche, 1 Brusttasche mit Saumverstärkung, Seitenschlitze, Abnäher und Bewegungsfalte im Rückenteil, Leasing collar im Rückenteil. Länge: ca. 75 cm, 49% Polyester/49% Baumwolle/2% Elastolefin (Stretch), 200 g/m<sup>2</sup>, 95°, Industriewäsche geeignet nach EN ISO 15797

Art. 180 270 199	navy		
Art. 180 268 199	berry		
Art. 180 269 199	apfelgrün		
Art. 180 250 199	weiß-navy		
Art. 180 248 199	weiß-berry		
Art. 180 249 199	weiß-apfelgrün		
Art. 180 251 199	weiß		
		<b>o.MwSt.</b>	<b>m.MwSt.</b>
Gr. 32-40		37,49 €	44,99 €
Gr. 42-56		41,66 €	49,99 €



**4. CLINIC WASH Kasack Herren - durchgeknöpft**



navy weiß

**4. CLINIC WASH Kasack Herren - durchgeknöpft**  
 Stehkragen, Druckknopfleiste, 1 Brusttasche, 2 Seitentaschen, 1 Doppeltasche mit Stiftabtrennung rechts, Schlüsselschlaufe in der rechten Tasche, Seitenschlitze. Länge: ca. 75 cm, 49% Baumwolle/49% Polyester/2% Elastolefin (Stretch), 200 g/m<sup>2</sup>, 95°, Industriewäsche geeignet nach EN ISO 15797

Art. 183 815 199	weiß		
Art. 183 816 199	navy		
		<b>o.MwSt.</b>	<b>m.MwSt.</b>
Gr. 44-50		37,49 €	44,99 €
Gr. 52-60		41,66 €	49,99 €



**Mischgewebe mit Stretchanteil 200 g/m<sup>2</sup>**

- Industriewäsche geeignet nach EN ISO 15797
- 95° waschbar
- Bewegungsfreiheit durch Stretchanteil
- hoher Baumwollanteil sorgt für ein angenehmes Tragegefühl und Atmungsaktivität
- Polyester sorgt für Formstabilität und Farbstabilität
- bügelleicht

# CLINICWASH<sup>®</sup> HOSEN.

Unisex Hosen mit geräumigen Beintaschen und Teilgummibund.  
Jetzt auch in Kurzgrößen



Teilgummibund  
zum Verstellen im Rücken



Praktische Beintaschen  
bieten viel Platz



Große Gesäßtaschen, noch  
mehr Platz zum Verstauen  
von Utensilien



weiß navy schwarz grau

### CLINIC WASH Hose Unisex - mit Beintasche

Teilgummibund zum Verstellen im Rücken,  
2 Seitentaschen, doppelte Beintasche mit  
Stiftabtrennung und Druckknopf, 2 Gesäß-  
taschen, Leasing collar im Vorderteil, Schritt-  
länge: ca. 86 cm, 49% Polyester/  
49% Baumwolle/2% Elastolefin, 200 g/m<sup>2</sup>,  
95°, Industriewäsche geeignet nach  
EN ISO 15797

**Lange Größe**      Schrittlänge: ca. 86 cm

**Extra lang für individuelle Anpassung  
auf die gewünschte Länge**

Art. 180 257 199	weiß	
Art. 180 256 199	navy	
Art. 182 728 199	schwarz	
Art. 182 727 199	grau	

Gr. XS-M	o.MwSt.	m.MwSt.
	39,99 €	47,99 €
Gr. L-5XL	44,16 €	52,99 €

**Kurze Größe**      Schrittlänge: ca. 77 cm

Art. 183 987 199	weiß	
Art. 184 006 199	navy	
Art. 184 005 199	schwarz	
Art. 184 007 199	grau	

Gr. XS-M	o.MwSt.	m.MwSt.
	39,99 €	47,99 €
Gr. L-5XL	44,16 €	52,99 €

Shirt siehe  
Seite 24.



**STRETCH**

### Mischgewebe mit Stretchanteil 200 g/m<sup>2</sup>

- Industriewäsche geeignet nach EN ISO 15797
- 95° waschbar
- Bewegungsfreiheit durch Stretchanteil
- hoher Baumwollanteil sorgt für ein angenehmes Tragegefühl und Atmungsaktivität
- Polyester sorgt für Formstabilität und Farbstabilität
- bügelleicht

CLINIC WASH  
Hose Unisex

**STRETCH**



# CLINICWASH® KASACKS & HOSEN.

Sportliche Schlupfkasacks und Hosen für Sie.  
Hosen in normaler und kurzer Länge - mit und ohne Strickbund



weiß schwarz navy

1. CLINIC WASH Schlupfkasack Damen - V-Ausschnitt

1. CLINIC WASH Schlupfkasack Damen - V-Ausschnitt  
2 Doppeltaschen mit Druckknopf und Saumverstärkung, Schlüsselschleife in der rechten Tasche, 1 Brusttasche mit Saumverstärkung, Seitenschlitze, Abnäher im Rückenteil, Leasing collar im Rückenteil. Länge: ca. 74 cm, 49% Polyester/49% Baumwolle/2% Elastofin, 200 g/m<sup>2</sup>, 95°, Industriewäsche geeignet nach EN ISO 15797

Art. 180 242 199	weiß	
Art. 184 216 199	schwarz	
Art. 180 246 199	navy	
	o.MwSt.	m.MwSt.
Gr. 32-40	33,33 €	39,99 €
Gr. 42-56	36,66 €	43,99 €



weiß-grau schwarz-gelb navy-himmelblau

2. CLINIC WASH Hose Damen - gerader Saumabschluss



Kordel im Bund



farbige Details für einen sportlichen Look



Doppeltasche mit Reißverschluss

2. CLINIC WASH Hose Damen - gerader Saumabschluss  
Rundumgummiband mit Kordeldurchzug, 2 Seitentaschen, 2 Gesäßtaschen, 1 Doppeltasche mit Reißverschluss und Stifftabrennung auf dem rechten Bein, 49% Baumwolle/49% Polyester/2% Elastofin (Stretch), 200 g/m<sup>2</sup>, 95°, Industriewäsche geeignet nach EN ISO 15797

Normale Größe	Schrittlänge: ca. 79 cm
Art. 184 014 199	weiß-grau
Art. 184 015 199	schwarz-gelb
Art. 184 016 199	navy-himmelblau
	o.MwSt. m.MwSt.
Gr. XS-M	41,66 € 49,99 €
Gr. L-3XL	45,83 € 54,99 €

Kurze Größe	Schrittlänge: ca. 74 cm
Art. 184 017 199	weiß-grau
Art. 184 018 199	schwarz-gelb
Art. 184 019 199	navy-himmelblau
	o.MwSt. m.MwSt.
Gr. XS-M	42,01 € 49,99 €
Gr. L-3XL	50,41 € 59,99 €

3. CLINIC WASH Hose Damen - Strickbund am Saum  
Rundumgummiband mit Kordeldurchzug, 2 Seitentaschen, 2 Gesäßtaschen, 1 Doppeltasche mit Reißverschluss und Stifftabrennung auf dem rechten Bein, elastisches Bündchen am Saum, Schrittlänge ca. 78 cm, 49% Baumwolle/49% Polyester/2% Elastofin (Stretch), 200 g/m<sup>2</sup>, 95°, Industriewäsche geeignet nach EN ISO 15797

Art. 183 505 199	weiß-grau	
Art. 183 506 199	schwarz-gelb	
Art. 183 507 199	navy-himmelblau	
	o.MwSt.	m.MwSt.
Gr. XS-M	41,66 €	49,99 €
Gr. L-XXL	45,83 €	54,99 €



1. CLINIC WASH Schlupfkasack Damen - V-Ausschnitt und Brusttasche

weiß

navy

schwarz

Eingriffstasche rechts

Beintaschen bieten viel Platz

2. weiß

2. navy

3. schwarz

gerader Saumabschluss

Strickbund am Saum





# CLINICWASH® KASACKS & HOSEN.

Sportliche Schlupfkasacks und Hosen für Ihn.  
Hosen in normaler und kurzer Länge - mit und ohne Strickbund



1. weiß schwarz navy

1. CLINIC WASH Schlupfkasack Herren - V-Ausschnitt und Brusttasche

1. CLINIC WASH Schlupfkasack Herren - V-Ausschnitt  
rechts 1 Doppeltasche mit Druckknopf, Stiftabtrennung und Saumverstärkung, 1 Tasche mit Saumverstärkung links, 1 Brusttasche mit Saumverstärkung, Schlüsselschleife in der rechten Tasche, Seitenschlitze, Leasing collar im Rückenteil, Länge: ca. 77 cm, 49% Polyester/49% Baumwolle/2% Elastolefin, 200 g/m², 95°, Industrewäsche geeignet nach EN ISO 15797

Art. 180 255 199	weiß	
Art. 183 528 199	schwarz	
Art. 180 271 199	navy	
	o.MwSt.	m.MwSt.
Gr. XS-M	33,33 €	39,99 €
Gr. L-4XL	36,66 €	43,99 €



2. weiß-grau schwarz-gelb navy-himmelblau

2. CLINIC WASH Hose Herren - gerader Saumabschluss



Kordel im Bund



farbige Details für einen sportlichen Look

2. CLINIC WASH Hose Herren - gerader Saumabschluss  
Rundumgummiband mit Kordeldurchzug, 2 Seitentaschen, 2 Gesäßtaschen, 1 Doppeltasche mit Reißverschluss und Stiftabtrennung auf dem rechten Bein, 49% Baumwolle/49% Polyester/2% Elastolefin (Stretch), 200 g/m², 95°, Industrewäsche geeignet nach EN ISO 15797

Normale Größe	Schrittlänge: ca. 82 cm	
Art. 184 020 199	weiß	
Art. 184 021 199	schwarz	
Art. 184 022 199	navy	
	o.MwSt.	m.MwSt.
Gr. XS-M	41,66 €	49,99 €
Gr. L-3XL	45,83 €	54,99 €

Kurze Größe	Schrittlänge: ca. 77 cm	
Art. 184 023 199	weiß	
Art. 184 024 199	schwarz	
Art. 184 025 199	navy	
	o.MwSt.	m.MwSt.
Gr. XS-M	41,66 €	49,99 €
Gr. L-3XL	45,83 €	54,99 €

3. CLINIC WASH Hose Herren - Strickbund am Saum  
Rundumgummiband mit Kordeldurchzug, 2 Seitentaschen, 2 Gesäßtaschen, 1 Doppeltasche mit Reißverschluss und Stiftabtrennung auf dem rechten Bein, elastisches Bündchen am Saum, Schrittlänge: ca. 79 cm, 49% Baumwolle/49% Polyester/2% Elastolefin (Stretch), 200 g/m², 95°, Industrewäsche geeignet nach EN ISO 15797

Art. 183 956 199	weiß	
Art. 183 957 199	schwarz	
Art. 183 958 199	navy	
	o.MwSt.	m.MwSt.
Gr. XS-M	41,66 €	49,99 €
Gr. L-3XL	45,83 €	54,99 €



Doppeltasche mit Reißverschluss



3. weiß-grau schwarz-gelb navy-himmelblau

3. CLINIC WASH Hose Herren - Strickbund am Saum



1. CLINIC WASH Schlupfkasack Herren - V-Ausschnitt und Brusttasche

weiß

schwarz

Doppeltasche mit Druckknopf

Beintaschen bieten viel Platz

2. weiß

3. schwarz

Strickbund am Saum

gerader Saumabschluss



# BEAUTY & SPA

Ideal für Wellness,  
Kosmetik, Friseur & Co.

Jetzt wird's so richtig schick!

Schließlich arbeiten Sie ja auch in einem Umfeld, wo Sie und ihre Kunden Wert auf ein grandioses Äußeres legen - ohne dass Sie Abstriche bei Waschbarkeit und Strapazierfähigkeit machen wollen.

Daher haben wir uns nicht nur raffinierte Schnitte ausgedacht, die die vielfältigen Körperformen unserer Kunden optisch bestmöglich in Szene setzen. Sondern wir verwenden auch absolute Hochleistungsgewebe, damit ihr Arbeitsalltag so komfortabel aber so hygienisch sicher wie möglich wird.

Kasack Damen  
siehe Seite 87.

Kasack Damen  
siehe Seite 91.

Kasack Damen  
siehe Seite 90.

# KAERE<sup>®</sup> BEAUTY KASACKS.

Trageeigenschaften aus der Sportmode, kombiniert mit der Optik aus der Beautybranche, verheiratet mit dem Hygieneanspruch der Medizin!

1. KAERE Kasack Damen - asymmetrische Knopfleiste



**1. KAERE Kasack Damen - asymmetrische Knopfleiste**  
 tailliert, Stehkragen, 1/4 Arm, Teilungsnähte im Vorder- und Rückenteil, Seitenschlitze, Länge: ca. 75 cm, 47% Polyester/25% Polyester (recycelt)/19% Viskose (auf Holzbasis)/9% Elasthan (4-Wege-Stretch), antibakterielle Wirkung nach EN ISO 20743, 200 g/m<sup>2</sup>, 60°

Art. 184 032 199	weiß	
Art. 184 033 199	schwarz	
Art. 184 034 199	navy	
Art. 184 035 199	pflaume	
Art. 184 340 199	coffee	
Art. 184 318 199	sand	
	o.MwSt.	m.MwSt.
Gr. XS-M	45,83 €	54,99 €
Gr. L-XL	50,83 €	60,99 €

**2. KAERE Kasack Damen - Stehkragen**  
 1/4 Arm, überschnittene Schultern, verdeckte Druckknopfleiste, 2 Seitentaschen, 1 Doppeltasche rechts, Seitenschlitze, Länge: ca. 70 cm, 47% Polyester/25% Polyester (recycelt)/19% Viskose (auf Holzbasis)/9% Elasthan (4-Wege-Stretch), antibakterielle Wirkung nach EN ISO 20743, 200 g/m<sup>2</sup>, 60°, Industriewäsche geeignet nach EN ISO 15797

Art. 183 788 199	schwarz	
Art. 184 173 199	weiß	
Art. 184 174 199	navy	
Art. 184 178 199	dunkelgrün	
Art. 184 179 199	sand	
Art. 184 180 199	grau melange	
Art. 184 322 199	coffee	
	o.MwSt.	m.MwSt.
Gr. XS-M	41,66 €	49,99 €
Gr. L-XXL	45,83 €	54,99 €

KAERE Schlupfkasack Herren  
 siehe Seite 36.

2. KAERE Kasack Damen - Stehkragen

eleganter Stehkragen

verdeckte Knopfleiste



dezentere Seitentaschen mit viel Platz - extra Handytasche

Abb. 2.



KAERE Hosen für Sie & Ihn, mit Strickbund oder geradem Saumabschluss, in Normal- und Kurzgrößen siehe Seite 42.



steingrau

1+2. Beauty Kasack Damen

- asymmetrische Druckknopfleiste
- Fledermausärmel
- V-Ausschnitt
- 95° waschbar

je ab  
**39,99**



**1. Beauty Kasack Damen - asymmetrische Druckknopfleiste**  
leicht tailliert, V-Ausschnitt, Druckknopfleiste, Fledermausärmel, 1 Brusttasche, 2 Seitentaschen, Schlüsselschlaufe in der rechten Tasche, Taillenaabnäher im Rückenteil, kontrastfarbige Paspel, Seitenschlitze, Länge: ca. 72 cm, 50% Baumwolle/50% Polyester, 180 g/m<sup>2</sup>, 95°, Industriewäsche geeignet nach EN ISO 15797 (außer lipstick)

Art. 182 408 199	pflaume	
Art. 182 409 199	lipstick	
Art. 182 410 199	navy	
Art. 183 000 199	steingrau	
Art. 184 063 199	schwarz	
Art. 184 062 199	petrol	
	o.MwSt.	m.MwSt.
Gr. 34-40	33,33 €	39,99 €
Gr. 42-52	36,66 €	43,99 €



**2. Beauty Kasack Damen - asymmetrische Druckknopfleiste**  
leicht tailliert, Wickeloptik, Druckknopfleiste, Fledermausärmel mit Schlitz, 2 Seitentaschen, Schlüsselschlaufe in der rechten Tasche, Taillenaabnäher im Rückenteil, Seitenschlitze, Länge: ca. 72 cm, 50% Baumwolle/50% Polyester, 180 g/m<sup>2</sup>, 95°, Industriewäsche geeignet nach EN ISO 15797 (außer königsblau, lipstick, pink, türkis)

Art. 183 056 199	petrol	
Art. 183 057 199	pflaume	
Art. 183 058 199	lipstick	
Art. 183 059 199	navy	
Art. 183 060 199	türkis	
Art. 183 061 199	rot	
Art. 183 062 199	berry	
Art. 183 063 199	weiß	
Art. 183 064 199	apfelgrün	
Art. 183 429 199	grau	
Art. 183 430 199	pink	
Art. 183 431 199	königsblau	
Art. 183 432 199	bordeaux	
Art. 183 433 199	rosenholz	
Art. 183 434 199	schwarz	
Art. 183 435 199	steingrau	
	o.MwSt.	m.MwSt.
Gr. 34-40	33,33 €	39,99 €
Gr. 42-56	36,66 €	43,99 €



pflaume

# UNSERE GEKNÖPFTEN BEAUTIES.

Druckknopfleiste, dezente Kontraste- und richtig strapazierfähig



1. weiß-pink weiß-türkis weiß-äpfelgrün weiß-anthrazit weiß-berry weiß-navy weiß-grau



weiß-jeansblau weiß anthrazit-äpfelgrün anthrazit-pink anthrazit-bisquit bisquit-anthrazit



2. weiß-jeansblau weiß-anthrazit anthrazit-äpfelgrün anthrazit-bisquit bisquit-anthrazit



schwarz

3. Sneaker Damen und Herren

## 1. Beauty Kasack Damen - durchgeknöpft

V-Ausschnitt, 1/2 Arm, 1 Brust- und 2 Seitentaschen, Druckknopfverschluss, Schlüsselschlaufe in der rechten Tasche, Teilungsnahte im Vorder- und Rückenteil, Seitenschlitze, Länge: ca. 75 cm, 65% Polyester/35% Baumwolle, 210 g/m<sup>2</sup>, 60°, Industriewäsche geeignet nach EN ISO 15797 (außer weiß-pink, weiß-türkis, anthrazit-pink)

- Art. 181 452 199 weiß-pink
- Art. 181 453 199 weiß-türkis
- Art. 181 454 199 weiß-äpfelgrün
- Art. 181 451 199 weiß-anthrazit
- Art. 181 862 199 weiß-berry
- Art. 181 863 199 weiß-navy
- Art. 182 095 199 weiß-grau
- Art. 182 096 199 weiß-jeansblau
- Art. 181 450 199 weiß (95°)
- Art. 182 090 199 anthrazit-äpfelgrün
- Art. 182 091 199 anthrazit-pink

## 2. Beauty Kasack Herren - durchgeknöpft

Stehkragen, Druckknopfverschluss, 1 Brusttasche, 2 verstärkte Seitentaschen, Schlüsselschlaufe in der rechten Tasche, Seitenschlitze, Länge: ca. 75 cm, 65% Polyester/35% Baumwolle, 210 g/m<sup>2</sup>, 60°, Industriewäsche geeignet nach EN ISO 15797

- Art. 182 101 199 weiß-jeansblau
  - Art. 182 102 199 weiß-anthrazit
  - Art. 184 189 199 anthrazit-äpfelgrün
  - Art. 182 105 199 anthrazit-bisquit
  - Art. 182 104 199 bisquit-anthrazit
- |           |         |                |
|-----------|---------|----------------|
|           | o.MwSt. | <b>m.MwSt.</b> |
| Gr. XS-M  | 33,33 € | <b>39,99 €</b> |
| Gr. L-XXL | 36,66 € | <b>43,99 €</b> |

## 3. Sneaker Damen und Herren - Skechers

EN ISO 20347:2012-08-FO-SRC, bequeme Passform, Polsterung von Rand und Zunge, Obermaterial: Textil (Mesh)/Synthetik, strapazierfähig, wasser- und schmutzabweisend, Decksohle: Textil, Innensohle: Memory Foam, Laufssole: Gummi, leicht, flexibel, stoßdämpfend, profiliert, rutschhemmend

### Damen Sneaker

- Art. 163 074 199 weiß
  - Art. 162 978 199 schwarz
- |           |         |                |
|-----------|---------|----------------|
|           | o.MwSt. | <b>m.MwSt.</b> |
| Gr. 36-41 | 70,83 € | <b>84,99 €</b> |

### Herren Sneaker

- Art. 163 075 199 weiß (ab Gr. 40)
  - Art. 162 979 199 schwarz
- |                          |         |                |
|--------------------------|---------|----------------|
|                          | o.MwSt. | <b>m.MwSt.</b> |
| Gr. 39-46;<br>47,5; 48,5 | 70,83 € | <b>84,99 €</b> |

1. Beauty Kasack Damen - durchgeknöpft

weiß-anthrazit

2. Beauty Kasack Herren - durchgeknöpft

anthrazit-bisquit



1. Beauty Kasack Damen - Stehkragen

**STRETCH**

95° waschbar

- figurbetont
- Druckknopfleiste
- eingearbeitete Brusttasche
- Stehkragen



2. navy

2. Beauty Kasack Damen - mit Puffärmel

- Puffärmel
- Druckknopfleiste
- herzförmiger Ausschnitt

95° waschbar

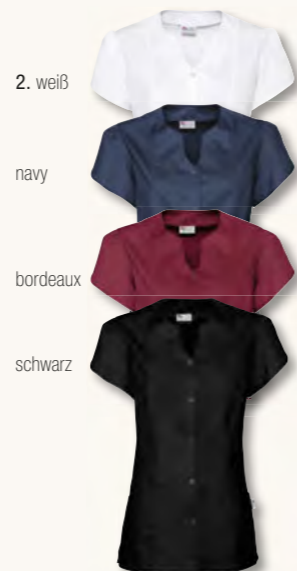

2. weiß

navy

bordeaux

schwarz

3. Beauty Kasack Damen - verdeckte Druckknopfleiste

95° waschbar

- figurbetont
- Druckknopfleiste



3. weiß

navy

berry

schwarz

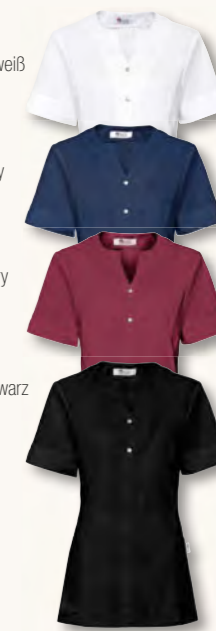

1. Beauty Kasack Damen - Stehkragen  
leicht tailliert, 1/2 Arm, Druckknopfleiste, 2 Seitentaschen, Schlüsselschleife in der rechten Tasche. Länge: ca. 80 cm, 49% Polyester/49% Baumwolle/2% Elastolefin (Stretch), 200 g/m<sup>2</sup>, 95°, Industriewäsche geeignet nach EN ISO 15797

Art. 180 548 199	o.MwSt.	m.MwSt
Gr. 34-40	41,66 €	49,99 €
Gr. 42-46	45,83 €	54,99 €

2. Beauty Kasack Damen - mit Puffärmel  
leicht tailliert, herzförmiger Ausschnitt, Druckknopfleiste, 1/4 Arm mit abgerundetem Saum und Schlitz, 2 Seitentaschen, Schlüsselschleife in der rechten Tasche, Teilungsnahte im Vorder- und Rückenteil, Seitenschlitze, Länge: ca. 72 cm, 50% Baumwolle/50% Polyester, 180 g/m<sup>2</sup>, 95°, Industriewäsche geeignet nach EN ISO 15797

Art. 183 393 199	weiß	
Art. 183 394 199	navy	
Art. 184 056 199	bordeaux	
Art. 184 057 199	schwarz	
	o.MwSt.	m.MwSt.
Gr. XS-M	33,33 €	39,99 €
Gr. L-XL	36,66 €	43,99 €

3. Beauty Kasack Damen - verdeckte Druckknopfleiste  
leicht tailliert, Rundhalsausschnitt, Ärmelschlitze, 2 Seitentaschen, Schlüsselschleife in der rechten Tasche, Seitenschlitze, Länge: ca. 74 cm, 50% Baumwolle/50% Polyester, 180 g/m<sup>2</sup>, 95°, Industriewäsche geeignet nach EN ISO 15797

Art. 182 802 199	weiß	
Art. 184 004 199	navy	
Art. 184 003 199	berry	
Art. 184 002 199	schwarz	
	o.MwSt.	m.MwSt
Gr. 34-40	35,83 €	42,99 €
Gr. 42-52	39,99 €	47,99 €



bordeaux

schwarz

**1. Beauty Kasack Damen - durchgeknöpft**

**95° waschbar**

- praktische Druckknöpfe
- schlichtes Design
- geräumige Taschen



1. navy

königsblau

pink

apfelgrün

lipstick

petrol

schwarz

bordeaux

berry

weiß

**1. Beauty Kasack Damen - durchgeknöpft**

V-Ausschnitt, 1 Brusttasche, 2 Seitentaschen, Schlüsselschleife in der rechten Tasche, Seitenschlitze, Länge: ca. 75 cm, 50% Baumwolle/50% Polyester, 180 g/m<sup>2</sup>, 95°, Industriewäsche geeignet nach EN ISO 15797 (außer königsblau, lipstick, pink)

Art. 181 849 199	navy	
Art. 181 215 199	königsblau	
Art. 181 216 199	pink	
Art. 181 217 199	apfelgrün	
Art. 180 901 199	lipstick	
Art. 181 345 199	petrol	
Art. 184 061 199	schwarz	
Art. 184 060 199	bordeaux	
Art. 184 059 199	berry	
Art. 184 058 199	weiß	

	o.MwSt.	<b>m.MwSt.</b>
Gr. 34-40	33,33 €	<b>39,99 €</b>
Gr. 42-56	36,66 €	<b>43,99 €</b>

**2. Beauty Kasack Damen - durchgeknöpft**

V-Ausschnitt, 1 Brust-, 2 Seitentaschen, Seitenschlitze, Länge: ca. 75 cm, 65% Polyester/35% Baumwolle, 210 g/m<sup>2</sup>, 95°

Art. 504 376 199	65% Polyester/ 35% Baumwolle	
	Industriewäsche geeignet nach EN ISO 15797	
	o.MwSt.	<b>m.MwSt.</b>
Gr. 34-40	24,99 €	<b>29,99 €</b>
Gr. 42-60	27,49 €	<b>32,99 €</b>

Art. 504 380 199	100% Baumwolle	
	o.MwSt.	<b>m.MwSt.</b>
Gr. 34-40	24,99 €	<b>29,99 €</b>
Gr. 42-60	27,49 €	<b>32,99 €</b>



eleganter V-Ausschnitt

praktische Brusttasche

95° waschbar

2 große Seitentaschen

2. Beauty Kasack Damen - durchgeknöpft, je ab  
**29,99**

# LEICHTE STRETCH-KASACKS.

Frische Farben, unterschiedliche Styles für Sie und Ihn. Das leichte Stretchmaterial bietet viel Bewegungsfreiheit und trägt sich angenehm leicht. Finden Sie das Richtige für Ihr Team – probieren Sie es aus!



1. königsblau curaçao apfelgrün navy bordeaux pflaume pink himmelblau weiß petrol



2. königsblau petrol curaçao apfelgrün navy bordeaux pflaume pink



3. königsblau petrol curaçao apfelgrün navy bordeaux pflaume pink



4. weiß navy pflaume himmelblau petrol



3. Stretch Schlupfkasack Unisex

2. Stretch Schlupfkasack Damen

1. Stretch Kasack Damen

4. Stretch Kasack Herren

**1. Stretch Kasack Damen - durchgeknöpft**  
leicht tailliert, Druckknopfleiste, 2 Seitentaschen, Schlüsselschleife in der rechten Tasche, Teilungsnahte im Vorder- und Rückenteil, Seitenschlitze, Länge: ca. 72 cm, 49% Baumwolle/48% Polyester/3% Elastolefin (Stretch), 150 g/m<sup>2</sup>, 60°, Industriewäsche geeignet nach EN ISO 15797 (außer pink)

Art. 182 928 199	königsblau		
Art. 182 924 199	curaçao		
Art. 182 927 199	apfelgrün		
Art. 182 925 199	navy		
Art. 182 922 199	bordeaux		
Art. 182 923 199	pflaume		
Art. 182 921 199	pink		
Art. 183 920 199	himmelblau		
Art. 183 923 199	weiß		
Art. 184 089 199	petrol		
		o.MwSt.	<b>m.MwSt.</b>
Gr. 34-40		33,33 €	39,99 €
Gr. 42-52		36,66 €	43,99 €

**2. Stretch Schlupfkasack Damen - V-Ausschnitt**  
Passennaht im Vorderteil, 2 Seitentaschen, Arm- und Seitenschlitze, Tailorenabnäher im Vorder- und Rückenteil, Länge: ca. 72 cm, 49% Baumwolle/48% Polyester/3% Elastolefin (Stretch), 150 g/m<sup>2</sup>, 60°, Industriewäsche geeignet nach EN ISO 15797 (außer pink)

Art. 184 037 199	petrol		
Art. 184 036 199	königsblau		
Art. 184 038 199	curaçao		
Art. 184 039 199	apfelgrün		
Art. 184 040 199	navy		
Art. 184 043 199	pink		
Art. 184 041 199	bordeaux		
Art. 184 042 199	pflaume		
		o.MwSt.	<b>m.MwSt.</b>
Gr. XS-M		28,33 €	33,99 €
Gr. L-5XL		31,66 €	37,99 €

**3. Stretch Schlupfkasack Unisex - V-Ausschnitt**  
Passennaht im Vorderteil, 1 Brusttasche, 2 Seitentaschen, Seitenschlitze, Länge: ca. 75 cm, 49% Baumwolle/48% Polyester/3% Elastolefin (Stretch), 150 g/m<sup>2</sup>, 60°, Industriewäsche geeignet nach EN ISO 15797 (außer pink)

Art. 182 242 199	königsblau		
Art. 183 453 199	petrol		
Art. 182 237 199	curaçao		
Art. 182 239 199	apfelgrün		
Art. 182 945 199	navy		
Art. 182 944 199	bordeaux		
Art. 183 428 199	pflaume		
Art. 182 240 199	pink		
		o.MwSt.	<b>m.MwSt.</b>
Gr. XS-M		28,33 €	33,99 €
Gr. L-4XL		31,66 €	37,99 €

**4. Stretch Kasack Herren - durchgeknöpft**  
Stehkragen, Druckknopfleiste, 1 Brusttasche, 2 Seitentaschen, Schlüsselschleife in der rechten Tasche, Passennaht im Vorder- und Rückenteil, Seitenschlitze, Länge: ca. 75 cm, 49% Baumwolle/48% Polyester/3% Elastolefin (Stretch), 150 g/m<sup>2</sup>, 60°, Industriewäsche geeignet nach EN ISO 15797

Art. 183 037 199	weiß		
Art. 183 039 199	navy		
Art. 183 040 199	pflaume		
Art. 183 041 199	himmelblau		
Art. 184 091 199	petrol		
		o.MwSt.	<b>m.MwSt.</b>
Gr. 46-50		33,33 €	39,99 €
Gr. 52-56		36,66 €	43,99 €



# FRÖHLICHE MOTIVE.

je ab **39,99**



Leichter Schlupfkasack  
Damen - Alloverprint

Motiv Health & Care

Langarmshirt siehe  
Seite 26.



Motiv Eule



Motiv Vogel

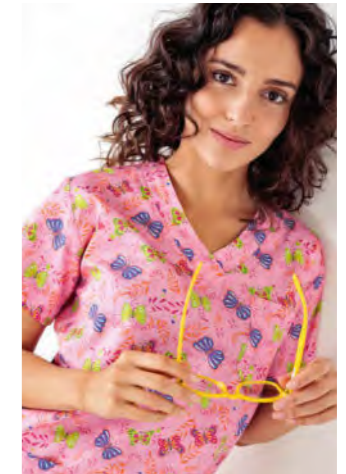

Motiv Schmetterling



Motiv Katze



navy-petrolblau



apfelgrün-navy



weiß-blau-grau

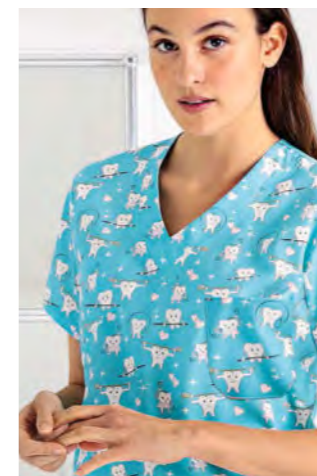

Motiv Zahn

Leichter Schlupfkasack Damen -  
Alloverprint  
V-Ausschnitt, Schlüsselrolle in der rechten  
Tasche, 2 Seitentaschen, 1 Brusttasche, Seiten-  
schlitze, Länge: ca. 69 cm, 65% Polyester/  
35% Baumwolle, 115 g/m<sup>2</sup>, 60°  
Art. 182 918 199 Motiv Eule  
Art. 182 919 199 Motiv Vogel  
Art. 183 276 199 Motiv Schmetterling  
Art. 183 500 199 Motiv Katze  
Art. 182 312 199 navy-petrolblau  
Art. 182 916 199 apfelgrün-navy  
Art. 181 706 199 weiß-blau-grau  
Art. 183 603 199 Motiv Zahn  
Art. 183 565 199 Motiv Health & Care  
o.MwSt. m.MwSt.  
Gr. 34-40 33,33 € 39,99 €  
Gr. 42-58 36,66 € 43,99 €

# BAUMWOLL SCHLUPFKASACKS.

Doppel-  
pack

Unser bewährter Klassiker für Sie und Ihn -  
im Doppelpack zu einem fantastischen Preis!



weiß

aquarelle

türkis

light blue

pacific

light navy

navy

pflaume

apfelgrün

grün

berry

pink



**Baumwoll Schlupfjasack Unisex -  
Doppelpack**  
Passennaht im Vorder- und Rückenteil,  
V-Ausschnitt, 1 Brusttasche, 2 Seitentaschen,  
Seitenschlitze, Länge: ca. 70 cm, 100%  
Baumwolle (Leinwandbindung), 190 g/m<sup>2</sup>,  
60°, Industriewäsche geeignet nach  
EN ISO 15797 (außer pink)  
Art. 179 703 199 weiß  
Art. 127 114 199 aquarelle  
Art. 182 235 199 türkis  
Art. 127 112 199 light blue

Art. 127 113 199 pacific  
Art. 127 573 199 light navy  
Art. 183 586 199 navy  
Art. 182 231 199 pflaume  
Art. 182 234 199 apfelgrün  
Art. 183 560 199 grün  
Art. 182 236 199 berry  
Art. 182 233 199 pink  
o.MwSt. m.MwSt.  
Gr. XS-M 41,66 € 49,99 €  
Gr. L-5XL 45,83 € 54,99 €

Unisex  
Schlupfjasack im  
Doppelpack je nur  
**49,99**



# MÄNTEL FÜR SIE & IHN

So kleiden sich Profis -  
und alle, die es werden wollen.

Seien wir mal ehrlich: Jedem Mantelträger in Medizin,  
Pharma und Labor wird automatisch ein ganzes Stück  
Kompetenz zugesprochen. Der erste Eindruck zählt halt!

Doch umso wichtiger, dass das Kleidungsstück Dank  
eleganter Schnittformen nicht nur schick aussieht,  
sondern auch tatsächlich funktioniert und seinen Träger  
unterstützt:

Ausreichend tiefe und auch stabile Taschen, um wirklich  
alles Wichtige zu verstauen. Saumbündchen geben Halt,  
Seitenschlitze sorgen für Bewegungsfreiheit - alles aus  
hochwertigsten Materialien, die die hohen Anforderungen  
an tägliche Belastung und Hygiene perfekt erfüllen.

Kleidungsstücke von Medizinern für Mediziner entwickelt.  
Darin sind wir gut!



Doppeltasche

1.+2. Mantel  
Damen und Herren

- 95° waschbar

Gehschlitz im  
Rückenteil

**1. Mantel Damen - Stehkragen**  
leicht tailliert, verdeckte Druckknopfleiste, 1 Brusttasche, 2 Seitentaschen, 1 Doppeltasche rechts, Schlüsselschleife in der rechten Tasche, Teilungsnahte im Vorder- und Rückenteil, Gehschlitz, Länge: ca. 100 cm, 210 g/m<sup>2</sup>, 95°, Industriewäsche geeignet nach EN ISO 15797

Art. 183 300 199	65% Polyester/ 35% Baumwolle	
Art. 183 993 199	100% Baumwolle	
	o.MwSt.	m.MwSt.
Gr. 34-40	39,99 €	47,99 €
Gr. 42-52	44,16 €	52,99 €

**2. Mantel Herren - Stehkragen**  
verdeckte Druckknopfleiste, 1 Brusttasche, 2 Seitentaschen, 1 Doppeltasche rechts, Schlüsselschleife in der rechten Tasche, Teilungsnahte im Vorder- und Rückenteil, Gehschlitz, 65% Polyester/35% Baumwolle, 210 g/m<sup>2</sup>, 95°, Industriewäsche geeignet nach EN ISO 15797

Art. 183 299 199	65% Polyester/ 35% Baumwolle	
Art. 183 761 199	100% Baumwolle	
	o.MwSt.	m.MwSt.
Gr. 46-50	39,99 €	47,99 €
Gr. 52-60	44,16 €	52,99 €
<b>Lange Größe</b>	Länge: ca. 110 cm	
	o.MwSt.	m.MwSt.
Gr. 94-102	39,99 €	47,99 €
Gr. 106-110	44,16 €	52,99 €



3.+4. Mantel  
Damen und Herren

- 95° waschbar

Innentasche für  
Tablet & Co

**3. Mantel Damen - mit Reverskragen und Knopfleiste**  
1 Brusttasche, 1 Innentasche, 2 Seitentaschen, 1 Armtasche mit Stiftabtrennung, Taillenahtnäher im Rückenteil, Seitenschlitze, Länge: ca. 90 cm, 65% Polyester/35% Baumwolle, 210 g/m<sup>2</sup>, 95°, Industriewäsche geeignet nach EN ISO 15797

Art. 183 813 199	65% Polyester/ 35% Baumwolle	
Art. 183 761 199	100% Baumwolle	
	o.MwSt.	m.MwSt.
Gr. 34-40	37,49 €	44,99 €
Gr. 42-56	41,66 €	49,99 €

**4. Mantel Herren - mit Reverskragen und Knopfleiste**  
1 Brust-, 1 Innen-, 2 Seitentaschen, Seitenschlitze. Länge: ca. 100 cm, 65% Polyester/35% Baumwolle, 210 g/m<sup>2</sup>, 95°, Industriewäsche geeignet nach EN ISO 15797

Art. 196 297 199	65% Polyester/ 35% Baumwolle	
Art. 196 296 199	100% Baumwolle	
	o.MwSt.	m.MwSt.
Gr. 42-50	37,49 €	44,99 €
Gr. 52-66	41,66 €	49,99 €
	o.MwSt.	m.MwSt.
Gr. 42-50	37,49 €	44,99 €
Gr. 52-66	41,66 €	49,99 €



Innentasche zum  
Verstauen von Utensilien

5.+6. Mantel  
Damen und Herren

- 95° waschbar

**5. Mantel Damen - mit Reverskragen und Druckknopfleiste**  
1/1 Arm, 2 Seitentaschen mit Saumverstärkung, 1 Brusttasche, 1 innenliegende Tasche für Tablet, Gehschlitze hinten, Länge: ca. 90 cm, 65% Polyester/35% Baumwolle, 210 g/m<sup>2</sup>, 95°, Industriewäsche geeignet nach EN ISO 15797

Art. 183 660 199	65% Polyester/ 35% Baumwolle	
Gr. XS-M	37,49 €	44,99 €
Gr. L-4XL	41,66 €	49,99 €

**6. Mantel Herren - mit Reverskragen und Druckknopfleiste**  
1/1 Arm, 2 Seitentaschen mit Saumverstärkung, 1 Brusttasche, 1 innenliegende Tasche für Tablet, Gehschlitze hinten, 65% Polyester/35% Baumwolle, 210 g/m<sup>2</sup>, 95°, Industriewäsche geeignet nach EN ISO 15797

Art. 183 659 199	65% Polyester/ 35% Baumwolle	
Art. 183 611 199	100% Baumwolle	
	o.MwSt.	m.MwSt.
Gr. XS-M	37,49 €	44,99 €
Gr. L-4XL	41,66 €	49,99 €
<b>Lange Größe</b>	Länge ca. 110 cm	
	o.MwSt.	m.MwSt.
Gr. XS-M	37,49 €	44,99 €
Gr. L-3XL	41,66 €	49,99 €



1. Kurzmantel Herren - Stehkragen

Innenkragen grau

Länge: ca. 100 cm

2. Kurzmantel Damen - Stehkragen

Innenkragen navy

Länge: ca. 90 cm

2 Brusttaschen

Langarm mit Manschette zum Umschlagen



3. Kurzmantel Herren - in Wickelform

- Arm mit Manschette
- Rückenverschluss
- 95° waschbar

Länge: ca. 100 cm

Knopfleiste im Rücken



4. Kurzmantel Damen - Reverskragen

- 95° waschbar

STRETCH

Länge: ca. 90 cm

## MÄNTEL FÜR SIE & IHN

**1. Kurzmantel Herren - Stehkragen**  
Langarm mit Manschette zum Umschlagen, 1 Brust- und 2 Seitentaschen, Druckknopfverschluss, Rückenriegel, Seitenschlitze, Länge: ca. 100 cm, 65% Polyester/35% Baumwolle, 210 g/m<sup>2</sup>, 60°, Industriewäsche geeignet nach EN ISO 15797

<b>Art. 181 871 199</b>	Innenkragen navy		
<b>Art. 181 872 199</b>	Innenkragen grau		
	o.MwSt.	m.MwSt.	
Gr. 46-50	41,66 €	49,99 €	
Gr. 52-58	45,83 €	54,99 €	

**2. Kurzmantel Damen - Stehkragen**  
Langarm mit Manschette zum Umschlagen, 2 Brust- und 2 Seitentaschen, Druckknopfverschluss, Rückenriegel, Seitenschlitze, Länge: ca. 90 cm, 65% Polyester/35% Baumwolle, 210 g/m<sup>2</sup>, 60°, Industriewäsche geeignet nach EN ISO 15797

<b>Art. 181 619 199</b>	Innenkragen grau		
<b>Art. 181 819 199</b>	Innenkragen navy		
	o.MwSt.	m.MwSt.	
Gr. 34-40	41,66 €	49,99 €	
Gr. 42-50	45,83 €	54,99 €	

**3. Kurzmantel Herren - in Wickelform**  
Stehkragen, Bindebänder, kurze Knopfleiste im Rücken, 2 Seitentaschen, 1 Brusttasche, 1/1 Arm mit Manschetten, Länge: ca. 100 cm, 65% Polyester/35% Baumwolle, 210 g/m<sup>2</sup>, 95°, Industriewäsche geeignet nach EN ISO 15797

<b>Art. 184 031 199</b>	o.MwSt.	m.MwSt.
Gr. S-M	41,66 €	49,99 €
Gr. L-4XL	45,83 €	54,99 €

**4. Kurzmantel Damen - Reverskragen**  
leicht tailliert, Druckknopfleiste, 2 Seitentaschen, Schlüsselschleife in der rechten Tasche, Teilungsnähte im Vorder- und Rückenteil, Seitenschlitze. Länge: ca. 90 cm, 49% Baumwolle/49% Polyester/2% Elastolefin (Stretch), 200 g/m<sup>2</sup>, 95°, Industriewäsche geeignet nach EN ISO 15797

<b>Art. 181 348 199</b>	o.MwSt.	m.MwSt.
Gr. 34-40	41,66 €	49,99 €
Gr. 42-50	45,83 €	54,99 €

# MÄNTEL.

Aus High-Tech Material für Sie & Ihn



2 Brusttaschen



Rückenriegel



Elastisches Ärmelbündchen verhindert herunterrutschen des Ärmels



Geräumige Seitentaschen

## Mischgewebe mit Stretchanteil 200 g/m<sup>2</sup>



- Industriewäsche geeignet nach EN ISO 15797
- 95° waschbar
- Bewegungsfreiheit durch Stretchanteil
- hoher Baumwollanteil sorgt für ein angenehmes Tragegefühl und Atmungsaktivität
- Polyester sorgt für Formstabilität und Farbstabilität
- bügelleicht

### 1. Mantel Herren - Stehkragen

1/1 Arm mit elastischen Strickbündchen, verdeckte Druckknopfleiste, 2 Seitentaschen, Doppeltasche rechts, 2 Brusttaschen, Rückenriegel, Gehschlitz hinten, 49% Baumwolle/49% Polyester/2% Elastolefin (Stretch), 200 g/m<sup>2</sup>, 95°, Industriewäsche geeignet nach EN ISO 15797

Art. 183 496 199

Normale Größe	Länge: ca. 100 cm	o.MwSt.	m.MwSt.
Gr. 46-50	41,66 €	41,66 €	49,99 €
Gr. 52-56	45,83 €	45,83 €	54,99 €

Lange Größe

Lange Größe	Länge: ca. 110 cm	o.MwSt.	m.MwSt.
Gr. 94-102	41,66 €	41,66 €	49,99 €
Gr. 106-110	45,83 €	45,83 €	54,99 €

### 2. Mantel Damen - Stehkragen

1/1 Arm mit elastischen Strickbündchen, verdeckte Druckknopfleiste, 2 Seitentaschen, Doppeltasche rechts, 2 Brusttaschen, Rückenriegel, Seitenschlitze, Länge: ca. 100 cm, 49% Baumwolle/49% Polyester/2% Elastolefin (Stretch), 200 g/m<sup>2</sup>, 95°, Industriewäsche geeignet nach EN ISO 15797

Art. 183 495 199

Gr.	o.MwSt.	m.MwSt.
Gr. 34-40	41,66 €	49,99 €
Gr. 42-48	45,83 €	54,99 €

1.+ 2. Mantel Damen und Herren - Stehkragen

STRETCH

95° waschbar

Stehkragen

verdeckte Druckknopfleiste

Wahlweise Länge ca. 100 cm oder 110 cm

Länge ca. 100 cm

Longshirt siehe  
Seite 114.

CORE Shirt Polokragen  
siehe Seite 20.

Poloshirt siehe  
Seite 110.

Longshirt siehe  
Seite 110.

CORE Shirt Damen  
siehe Seite 24.

# SHIRTS & SWEATS

Tolle Outfits in unglaublich vielen  
Farben, Formen und Längen aus  
wirklich bequemen Materialien.

# PREMIUM POLOSHIRTS FÜR SIE & IHN.

Qualität, die man sieht und fühlt.  
Unser „Double Face Piqué“.

1/2 Arm, Polokragen, Knopfleiste, Seitenschlitze, 55% Baumwolle (aus biologischem Anbau)/45% Polyester (Double Face Piqué), 185 g/m<sup>2</sup>, 60°, Industriewäsche geeignet nach EN ISO 15797

1.+2. Shirt Double Face Piqué -  
Polokragen



weiß steingrau schwarz sand apfelgrün dunkelgrün berry bordeaux rot navy himmelblau türkis petrol königsblau

Zwei Gesichter also: Eine feine Wabenstruktur überzieht die seidig glänzende Außenseite mit einem edlen Look, während wir auf der Innenseite flauschige Baumwolle aus biologischem Anbau verarbeitet haben.

Alles so locker ineinander verstrickt, dass ein natürlicher Stretcheffekt entsteht.

Gleichzeitig ist ALLES extrem belastbar: Sie können die Shirts bei hohen Temperaturen unter Industriewäschebedingungen professionell reinigen (natürlich zertifiziert nach EN ISO 15797).

Tragen Sie diese Lieblingsteile beruflich und privat!

**1. Shirt Herren Double Face Piqué -  
Polokragen**

Länge: ca. 72 cm  
Art. 183 972 199 weiß  
Art. 183 932 199 steingrau  
Art. 183 937 199 schwarz  
Art. 183 936 199 königsblau  
Art. 183 995 199 apfelgrün  
Art. 183 938 199 berry  
Art. 183 934 199 bordeaux

Art. 183 933 199 rot  
Art. 183 935 199 dunkelgrün  
Art. 183 734 199 navy  
Art. 184 289 199 himmelblau  
Art. 184 287 199 türkis  
Art. 184 288 199 petrol  
Art. 184 317 199 sand  
q.MwSt. m.MwSt.  
Gr. XS-M 28,33 € 33,99 €  
Gr. L-5XL 31,66 € 37,99 €

**2. Shirt Damen Double Face Piqué -  
Polokragen**

Länge: ca. 65 cm  
Art. 183 924 199 weiß  
Art. 183 925 199 steingrau  
Art. 183 930 199 schwarz  
Art. 183 929 199 königsblau  
Art. 183 996 199 apfelgrün  
Art. 183 931 199 berry  
Art. 183 927 199 bordeaux

Art. 183 926 199 rot  
Art. 183 928 199 dunkelgrün  
Art. 183 733 199 navy  
Art. 184 286 199 himmelblau  
Art. 184 284 199 türkis  
Art. 184 285 199 petrol  
Art. 184 315 199 sand  
q.MwSt. m.MwSt.  
Gr. XS-M 28,33 € 33,99 €  
Gr. L-4XL 31,66 € 37,99 €



1. Shirt Herren  
Double Face Piqué -  
Polokragen

2. Shirt Damen  
Double Face Piqué -  
Polokragen

weiß



Kragen mit modernen  
Streifen

steingrau

dunkelgrün

KAERE Hose mit Beintasche  
siehe Seite 40.

KAERE 5-Pocket Hose  
siehe Seite 44.

# BAUMWOLLSHIRTS MIT STRETCH.

1. rosenholz rot lipstick berry pink bordeaux pflaume navy petrolblau aqua green petrol



Piqué

türkis königsblau apfelgrün sonnengelb weiß himmelblau wiesengrün schwarz gelb erzgrau steingrau

2. rosenholz rot lipstick berry pink sonnengelb bordeaux pflaume navy petrolblau



Piqué

aqua green petrol türkis königsblau apfelgrün weiß himmelblau wiesengrün schwarz steingrau

3. navy königsblau türkis petrol bordeaux steingrau schwarz weiß



Piqué

## 1. Stretch Shirt Damen - Polokragen

leicht tailliert, Polokragen, Seitenschlitze, Länge: ca. 62 cm, 96% Baumwolle/4% Elasthan (Stretch), 215 g/m<sup>2</sup>, 60°

- Art. 181 368 199 rosenholz
- Art. 135 020 199 rot
- Art. 180 976 199 lipstick
- Art. 179 217 199 berry
- Art. 179 925 199 pink
- Art. 179 848 199 bordeaux
- Art. 181 745 199 pflaume
- Art. 179 218 199 navy
- Art. 181 744 199 petrolblau
- Art. 181 548 199 aqua green
- Art. 181 369 199 petrol
- Art. 179 220 199 türkis
- Art. 180 979 199 königsblau
- Art. 179 736 199 apfelgrün
- Art. 181 743 199 sonnengelb
- Art. 179 219 199 weiß
- Art. 183 035 199 himmelblau
- Art. 183 193 199 wiesengrün
- Art. 135 019 199 schwarz
- Art. 179 877 199 gelb
- Art. 193 002 199 erzgrau
- Art. 183 036 199 steingrau

Gr. 34/36, 38/40	26,66 €	m.MwSt. 31,99 €
Gr. 42/44, 46/48, 50/52, 54/56	29,99 €	35,99 €

## 2. Stretch Longshirt Damen - Polokragen

leicht tailliert, Polokragen, Knopfleiste, Seitenschlitze, Länge: ca. 72 cm, 96% Baumwolle/4% Elasthan (Stretch), 215 g/m<sup>2</sup>, 60°

- Art. 181 366 199 rosenholz
- Art. 181 885 199 rot
- Art. 180 980 199 lipstick
- Art. 179 836 199 berry
- Art. 179 837 199 pink
- Art. 181 886 199 sonnengelb
- Art. 183 027 199 bordeaux
- Art. 181 887 199 pflaume
- Art. 179 835 199 navy
- Art. 181 888 199 petrolblau
- Art. 181 550 199 aqua green
- Art. 181 367 199 petrol
- Art. 179 839 199 türkis
- Art. 180 983 199 königsblau
- Art. 179 840 199 apfelgrün
- Art. 179 838 199 weiß
- Art. 183 029 199 himmelblau
- Art. 183 194 199 wiesengrün
- Art. 183 460 199 schwarz
- Art. 183 030 199 steingrau

Gr. 34/36, 38/40	29,16 €	m.MwSt. 34,99 €
Gr. 42/44, 46/48, 50/52, 54/56	32,49 €	38,99 €

## 3. Stretch Shirt Herren - Polokragen

Polokragen, Knopfleiste, Seitenschlitze, Länge: ca. 72 cm, 96% Baumwolle/4% Elasthan (Stretch), 215 g/m<sup>2</sup>, 60°

- Art. 181 651 199 navy
- Art. 183 940 199 königsblau
- Art. 183 944 199 türkis
- Art. 183 943 199 petrol
- Art. 183 939 199 bordeaux
- Art. 183 941 199 steingrau
- Art. 183 942 199 schwarz
- Art. 181 543 199 weiß

Gr. XS-M	26,66 €	m.MwSt. 31,99 €
Gr. L-4XL	29,99 €	35,99 €

STRETCH

## 3. Stretch Shirt Herren - Polokragen

navy

## 1. Stretch Shirt Damen - Polokragen

navy

## 2. Stretch Longshirt Damen - Polokragen

navy



KAERE Hosen für Sie & Ihn siehe Seite 40.





## LONGSHIRTS AUS



**1. Piqué Longshirt Damen - V-Ausschnitt**  
leicht tailliert, Druckknopfleiste, 1/2 Arm,  
2 Seitentaschen, Seitenschlitze, Länge: ca.  
72 cm, 60% Baumwolle/40% Polyester  
(Piqué), 220 g/m<sup>2</sup>, 60°

Art. 183 196 199	weiß
Art. 183 197 199	navy
Art. 183 198 199	lipstick
Art. 183 201 199	himmelblau
Art. 184 078 199	apfelgrün
Art. 184 080 199	petrol
Art. 184 079 199	berry
Art. 184 082 199	bordeaux
Art. 184 081 199	schwarz

Gr. XS-M	33,33 €	<b>m.MwSt.</b>	<b>39,99 €</b>
Gr. L-XXL	36,66 €		<b>43,99 €</b>

1. Piqué Longshirt Damen -  
V-Ausschnitt, je ab

# 39,99

60° waschbar

## POLO-GEWEBE



**2. Piqué Longshirt Damen -  
diagonaler Ausschnitt**  
leicht tailliert, 1/2 Arm, 2 Taschen, hinten länger,  
Saum abgerundet, Seitenschlitze, Länge: ca.  
71 cm, 60% Baumwolle/40% Polyester  
(Piqué), 220 g/m<sup>2</sup>, 60°

Art. 180 988 199	curaçao
Art. 183 183 199	navy
Art. 180 990 199	weiß
Art. 183 184 199	bordeaux
Art. 180 989 199	königsblau
Art. 183 185 199	wiesengrün
Art. 184 076 199	apfelgrün
Art. 184 075 199	petrol
Art. 184 074 199	berry
Art. 184 077 199	schwarz

Gr. 34/36, 38/40	33,33 €	<b>m.MwSt.</b>	<b>39,99 €</b>
Gr. 42/44, 46/48, 50/52	36,66 €		<b>43,99 €</b>

2. Piqué Longshirt Damen -  
diagonaler Ausschnitt, je ab

# 39,99

60° waschbar



2 Seiten-  
taschen

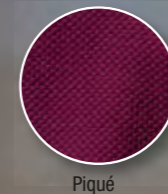

Piqué

# SHIRTS AUS POLO-GEWEBE.

Mit Taschen

1. berry

1. navy

V- Ausschnitt mit Kragen

1. Piqué Longshirt Damen - mit Kragen

60° waschbar

2 Seiten-taschen



Piqué

Comfort Stretch Hosen siehe Seite 128.



1. türkis berry apfelgrün lipstick bordeaux rosenholz pink navy



curaçao königsblau petrol weiß pflaume aqua green rosy pink schwarz



2. navy schwarz erzgrau weiß

**1. Piqué Longshirt Damen - mit Kragen**  
leicht tailliert, 1/2 Arm, V-Ausschnitt mit Kragen, 2 Taschen, Seitenschlitze, Länge: ca. 71 cm, 60% Baumwolle/40% Polyester (Piqué), 220 g/m<sup>2</sup>, 60°

Art. 180 574 199	türkis
Art. 180 573 199	berry
Art. 180 572 199	apfelgrün
Art. 180 972 199	lipstick
Art. 184 093 199	bordeaux
Art. 181 441 199	rosenholz
Art. 180 772 199	pink
Art. 180 571 199	navy

Art. 180 974 199	curaçao	
Art. 180 975 199	königsblau	
Art. 181 442 199	petrol	
Art. 180 570 199	weiß	
Art. 181 919 199	pflaume	
Art. 181 920 199	aqua green	
Art. 181 918 199	rosy pink	
Art. 183 461 199	schwarz	
	o.MwSt.	m.MwSt.
Gr. 34/36, 38/40	33,33 €	39,99 €
Gr. 42/44, 46/48, 50/52, 54/56, 58/60	36,66 €	43,99 €

**2. Stretch Shirt Damen - 1/1 Arm mit Polokragen**  
leicht tailliert, Seitenschlitze, Länge: ca. 62 cm, 96% Baumwolle/4% Elasthan (Stretch), 215 g/m<sup>2</sup>, 60°

Art. 193 001 199	erzgrau (bis Gr. 46/48)	
Art. 195 701 199	schwarz (bis Gr. 46/48)	
Art. 179 927 199	navy	
Art. 179 932 199	weiß	
	o.MwSt.	m.MwSt.
Gr. 34/36, 38/40	33,33 €	39,99 €
Gr. 42/44, 46/48, 50/52, 54/56	36,66 €	43,99 €

# CORE<sup>®</sup> STRETCH SHIRTS.

Single Jersey, Basic Baumwollshirts für Sie & Ihn,  
60 Grad waschbar, Industriewäsche geeignet  
nach EN ISO 15797.

nur je ab **14,99**



1. CORE Top Damen

2. CORE Shirt Damen

königsblau pink berry türkis grau mel. lipstick weiß apfelgrün sonnengelb navy petrol pflaume bordeaux dunkelgrau schwarz melange

3. CORE Shirt Herren



weiß navy schwarz dunkelgrau melange

**1. CORE Top Damen - Rundhalsausschnitt**  
Länge: ca. 72 cm, 95% Baumwolle/ 5% Elasthan (Stretch), 185 g/m<sup>2</sup>, 60°, Industriewäsche geeignet nach EN ISO 15797

Art. 181 040 199	königsblau
Art. 180 816 199	pink
Art. 180 276 199	berry
Art. 180 277 199	türkis
Art. 181 355 199	grau melange
Art. 181 038 199	lipstick
Art. 180 274 199	weiß
Art. 180 275 199	apfelgrün
Art. 182 952 199	sonnengelb
Art. 182 953 199	navy
Art. 181 352 199	petrol
Art. 182 955 199	pflaume

Art. 180 279 199	bordeaux
Art. 182 958 199	dunkelgrau melange
Art. 182 959 199	schwarz
Gr. 30/32, 34/36, 38/40	o.MwSt. m.MwSt.
	11,66 € 13,99 €
Gr. 42/44, 46/48, 50/52, 54/56	13,33 € 15,99 €

**2. CORE Shirt Damen - Rundhalsausschnitt**  
1/2 Arm, Saum hinten ca. 5 cm länger, Länge: ca. 70 cm, 95% Baumwolle/ 5% Elasthan (Stretch), 185 g/m<sup>2</sup>, 60°, Industriewäsche geeignet nach EN ISO 15797

Art. 180 996 199	königsblau
Art. 180 818 199	pink

Art. 180 282 199	berry
Art. 180 283 199	türkis
Art. 181 360 199	grau melange
Art. 180 993 199	lipstick
Art. 180 280 199	weiß
Art. 180 281 199	apfelgrün
Art. 181 901 199	sonnengelb
Art. 181 904 199	navy
Art. 181 357 199	petrol
Art. 181 900 199	pflaume
Art. 180 285 199	bordeaux
Art. 182 809 199	dunkelgrau melange
Art. 199 696 199	schwarz
Gr. 30/32, 34/36, 38/40	o.MwSt. m.MwSt.
	14,16 € 16,99 €
Gr. 42/44, 46/48, 50/52, 54/56	15,83 € 18,99 €

**3. CORE Shirt Herren - Rundhalsausschnitt**  
Länge: ca. 72 cm, 95% Baumwolle/ 5% Elasthan (Stretch), 185 g/m<sup>2</sup>, 60°, Industriewäsche geeignet nach EN ISO 15797

Art. 183 722 199	weiß
Art. 183 723 199	navy
Art. 183 724 199	schwarz
Art. 183 725 199	dunkelgrau melange
Gr. XS-M	o.MwSt. m.MwSt.
Gr. L-3XL	14,16 € 16,99 €
	15,83 € 18,99 €



3. CORE Shirt Herren

1. CORE Top Damen

2. CORE Shirt Damen



## INDUSTRIEWÄSCHE GEEIGNET NACH EN ISO 15797



1. + 2. Damen und Herren Shirt, je ab

# 31,99

60° waschbar



**1. Stretch Shirt Damen - Polokragen**  
leicht tailliert, Polokragen, Seitenschlitze,  
Länge: ca. 62 cm, 95% Baumwolle/5%  
Elasthan (Single-Jersey), 185 g/m<sup>2</sup>, 60°,  
Industriewäsche geeignet nach EN ISO  
15797

Art. 182 473 199	navy	
Art. 182 475 199	weiß	
	o.MwSt.	m.MwSt.
Gr. 34/36, 38/40	26,66 €	31,99 €
Gr. 42/44, 46/48, 50/52, 54/56	29,99 €	35,99 €

**2. Stretch Shirt Herren - Polokragen**  
gerade Form, Polokragen, Seitenschlitze,  
Länge: ca. 72 cm, 95% Baumwolle/5%  
Elasthan (Single-Jersey), 185 g/m<sup>2</sup>, 60°,  
Industriewäsche geeignet nach EN ISO  
15797

Art. 182 461 199	navy	
Art. 182 464 199	weiß	
	o.MwSt.	m.MwSt.
Gr. XS-M	26,66 €	31,99 €
Gr. L-XXL	29,99 €	35,99 €

**3. Stretch Shirt Damen - Polokragen**  
leicht tailliert, kontrastfarbiger Unterkragen,  
Knopfleiste und Ärmelsaum in Kontrastfarbe,  
Seitenschlitze, Länge: ca. 62 cm, 95%  
Baumwolle/5% Elasthan (Single-Jersey),  
185 g/m<sup>2</sup>, 60°, Industriewäsche geeignet  
nach EN ISO 15797

Art. 181 820 199	weiß	
Art. 181 821 199	navy	
Art. 181 823 199	pflaume	
Art. 181 824 199	apfelgrün	
Art. 181 825 199	türkis	
Art. 181 978 199	dunkelgrau melange	
Art. 182 389 199	berry	
Art. 182 387 199	petrol	
Art. 182 388 199	königsblau	
Art. 182 385 199	aqua green	
	o.MwSt.	m.MwSt.
Gr. 34/36, 38/40	26,66 €	31,99 €
Gr. 42/44, 46/48, 50/52, 54/56	29,99 €	35,99 €

**4. Stretch Shirt Herren - Polokragen**  
in gerader Form, kontrastfarbiger Unterkragen,  
Knopfleiste und Ärmelsaum in Kontrast,  
Seitenschlitze, Länge: ca. 72 cm, 95%  
Baumwolle/5% Elasthan (Single-Jersey),  
185 g/m<sup>2</sup>, 60°, Industriewäsche geeignet  
nach EN ISO 15797

Art. 181 826 199	weiß	
Art. 181 827 199	navy	
Art. 181 828 199	pflaume	
Art. 181 829 199	apfelgrün	
Art. 181 830 199	türkis	
Art. 181 979 199	dunkelgrau melange	
Art. 182 383 199	berry	
Art. 182 380 199	petrol	
Art. 182 381 199	königsblau	
Art. 182 377 199	aqua green	
	o.MwSt.	m.MwSt.
Gr. XS-M	26,66 €	31,99 €
Gr. L-3XL	29,99 €	35,99 €

3. + 4. Damen und Herren Shirt, je ab

# 31,99

60° waschbar



1. Stretch Shirt Damen - Stehkragen  
himmelblau  
60° waschbar

weiß



1. weiß navy himmelblau berry bordeaux petrol apfelgrün schwarz

1. Stretch Shirt Damen - Stehkragen  
leicht tailliert, Stehkragen, 1/2 Arm, Länge: ca. 65 cm, 95% Baumwolle/5% Elasthan (Single Jersey), 185 g/m<sup>2</sup>, 60°, Industriewäsche geeignet nach EN ISO 15797

Art. 182 869 199	weiß	
Art. 182 871 199	navy	
Art. 183 187 199	himmelblau	
Art. 183 188 199	berry	
Art. 183 189 199	bordeaux	
Art. 184 071 199	petrol	
Art. 184 072 199	apfelgrün	
Art. 182 870 199	schwarz	
		<b>m.MwSt.</b>
Gr. 34/36-38/40	21,66 €	<b>25,99 €</b>
Gr. 42/44-50/52	24,16 €	<b>28,99 €</b>

2. CORE Shirt Damen  
1/1 Arm  
navy  
60° waschbar

3. CORE Shirt Damen  
3/4 Arm  
türkis  
60° waschbar



2. CORE Shirt Damen - 1/1 Arm  
leicht tailliert, Rundhalsausschnitt, Länge: ca. 66 cm, 95% Baumwolle/5% Elasthan (Stretch), 185 g/m<sup>2</sup>, 60°, Industriewäsche geeignet nach EN ISO 15797

Art. 183 566 199	weiß	
Art. 183 568 199	schwarz	
Art. 183 571 199	türkis	
Art. 183 572 199	königsblau	
Art. 183 567 199	navy	
Art. 184 067 199	petrol	
Art. 183 569 199	apfelgrün	
Art. 183 570 199	berry	
Art. 184 068 199	bordeaux	
		<b>m.MwSt.</b>
Gr. XS-M	20,83 €	<b>24,99 €</b>
Gr. L-3XL	23,33 €	<b>27,99 €</b>

## STRETCH BAUMWOLLSHIRTS AB 22,99

2. schwarz weiß türkis königsblau navy petrol apfelgrün berry bordeaux

1/1 Arm



3/4 Arm



3. schwarz weiß türkis königsblau navy petrol apfelgrün berry bordeaux

3. CORE Shirt Damen - 3/4 Arm  
leicht tailliert, Rundhalsausschnitt, Länge: ca. 66 cm, 95% Baumwolle/5% Elasthan (Stretch), 185 g/m<sup>2</sup>, 60°, Industriewäsche geeignet nach EN ISO 15797

Art. 183 573 199	weiß	
Art. 183 575 199	schwarz	
Art. 183 578 199	türkis	
Art. 183 579 199	königsblau	
Art. 183 574 199	navy	
Art. 184 069 199	petrol	
Art. 183 576 199	apfelgrün	
Art. 183 577 199	berry	
Art. 184 070 199	bordeaux	
		<b>m.MwSt.</b>
Gr. XS-M	19,16 €	<b>22,99 €</b>
Gr. L-3XL	21,66 €	<b>25,99 €</b>

# BAUMWOLL RINGELSHIRTS MIT STRETCH.

1/2 Arm oder 3/4 Arm, 60° waschbar  
Industriewäsche geeignet nach EN ISO 15797

## 1. Longshirt Damen

STRETCH

— 3/4 Arm



1. weiß    apfelgrün    bordeaux    pink    blau    navy    türkis

## 2. Shirt Damen

STRETCH

— 1/2 Arm



2. weiß    apfelgrün    bordeaux    pink    blau    navy    türkis

**1. Longshirt Damen - 3/4 Arm**  
leicht tailliert, 3/4-Arm, Länge: ca. 70 cm,  
95% Baumwolle/5% Elasthan (Stretch),  
180 g/m<sup>2</sup>, 60°, Industriewäsche geeignet  
nach EN ISO 15797

Art. 180 453 199	weiß
Art. 179 809 199	apfelgrün
Art. 180 045 199	bordeaux
Art. 179 811 199	pink
Art. 179 550 199	blau
Art. 181 371 199	navy
Art. 180 043 199	türkis

	o.MwSt.	m.MwSt.
Gr. XS-M	23,33 €	27,99 €
Gr. L-XXL	25,83 €	30,99 €

**2. Shirt Damen - 1/2 Arm**  
Rundhalsausschnitt, leicht tailliert, 1/2 Arm,  
Länge: ca. 63 cm, 95% Baumwolle/  
5% Elasthan (Single Jersey), 180 g/m<sup>2</sup>,  
60°, Industriewäsche geeignet nach  
EN ISO 15797

Art. 181 967 199	weiß
Art. 181 964 199	apfelgrün
Art. 182 509 199	bordeaux
Art. 181 966 199	pink
Art. 182 507 199	blau
Art. 181 963 199	navy
Art. 181 965 199	türkis

	o.MwSt.	m.MwSt.
Gr. XS-M	19,16 €	22,99 €
Gr. L-XXL	21,66 €	25,99 €

1. navy

2. blau



# LIEBLINGS- HOSEN.

Für jede Figur die passende Form

Berufshosen müssen drei Dinge erfüllen: Bei der jeder Bewegung bequem passen, richtig was aushalten und ihre Träger jederzeit gut aussehen lassen.

Seit über 70 Jahren entwickeln wir unsere Mode gemeinsam mit Kunden aus der Praxis und für die Praxis - buchstäblich. All diese Erfahrung haben wir schon in unsere Hosen gesteckt, als man diese noch „Beinkleider“ nannte. Das werden Sie spüren, versprochen!

Jogpants Herren  
siehe Seite 134.

5-Pocket Form  
siehe Seite 128.

Strickbund Hose  
siehe Seite 136.

Curved Fit Hose  
siehe Seite 130.

Chino Hose  
siehe Seite 132.



## KAERE<sup>®</sup>

Hosen aus care-flex: Wunderbar weicher, hochelastischer 4-Wege-Stretch, verheiratet mit den atmungsaktiven Eigenschaften aus der Sportmode, optimiert auf die hohen Anforderungen für hygienische Waschbarkeit. Hier steckt wirklich alles drin, was drinstecken muss: Bei mindestens 60° unter Industriewäsche Bedingungen waschbar (zertifiziert nach EN ISO 15797), schnell trocknend, bügelleicht, geruchshemmend & antibakteriell ausgerüstet (zertifiziert nach EN ISO 20743). Gewebe: 47% Polyester /25% Polyester (recycelt), 19% Viskose auf Holzbasis, 9% Elasthan, 200g/m<sup>2</sup>. Praktische Seiten- und Gesäßtaschen runden diese modische Berufshose perfekt ab.



## COMFORT STRETCH<sup>®</sup>

Mit COMFORT STRETCH haben wir ein Gewebe entwickelt, das auf den ersten Blick in Formen, Farben und Dicke dem einer Jeans ähnelt, bei dem wir jedoch jede Menge Stretch- und Flauscheffekte mit hineingepackt haben. Der hohe Baumwollanteil nimmt Feuchtigkeit auf, die zusätzliche Polyesterermischung sorgt für deutlich erhöhte Langlebigkeit. Kurz: Grandios komfortable Hosen, die Sie nicht nur unter extremen Klinikbedingungen, sondern auch in ihrer Freizeit gerne tragen werden. Gewebe: 65% Baumwolle, 30% Polyester, 5% Elasthan, (Satin-Stretch), 275g/m<sup>2</sup>



## CORE<sup>®</sup>

Wertige Profihosen mit perfektem Preis-Leistungsverhältnis. Hier haben wir ein wirklich strapazierfähiges Baumwollmischgewebe am Start, das selbst den widrigsten Arbeitsbedingungen standhält: Bei 95° kochbar, natürlich Industriewäsche geeignet nach EN ISO 15797 und gleichzeitig angenehm leicht zu tragen. Mit einer derart breiten Farbauswahl, dass selbst Regenbögen neidisch auf uns herabblicken. Gewebe: 50% Baumwolle, 50% Polyester, 180g/m<sup>2</sup>



## JUSTSTRONG<sup>®</sup>

JUST STRONG – der Name ist Programm. Einige unserer Kollegen bezeichnen diese Qualität scherzhaft als „koch- und bratfest“. Und tatsächlich: Bis zu 95° waschbar und Industriewäsche geeignet nach EN ISO 15797 haben wir für Sie dieses langlebige, angenehm schwere Material für ein wirklich sicheres Tragegefühl entwickelt. Widerstandsfähig einerseits und andererseits ausgestattet mit vielen modischen Kniffen und großartiger Farbvielfalt: Ein echter Teamplayer. Gewebe: 65% Polyester, 35% Baumwolle, 210g/m<sup>2</sup>



Shirts siehe Seite 20.



1. Comfort Stretch Hose Herren

2. Comfort Stretch Hose Herren

Schlankes Bein

Gerades Bein



Shirts siehe Seite 110.



3. Comfort Stretch Hose Damen

4. Comfort Stretch Hose Damen

Gerades Bein

Schlankes Bein

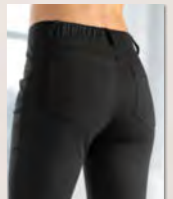

Teilgummi im Rücken, rutscht nicht



## Bestseller 5-Pocket Hosen für Sie & Ihn super elastisch und ultrabequem

5-Pocket, 65% Baumwolle/30% Polyester/5% Elasthan (Satin-Stretch), 275 g/m<sup>2</sup>, 30°, Farbe weiß: 60° Industriewäsche geeignet nach EN ISO 15797



grau navy schwarz weiß

### 1. Comfort Stretch 5-Pocket Hose Herren - schlankes Bein

Schrittlänge: ca. 84 cm		
Art. 183 551 199	grau	o.MwSt. 51,66 € m.MwSt. 61,99 €
Art. 183 120 199	navy	o.MwSt. 51,66 € m.MwSt. 61,99 €
Art. 183 552 199	schwarz	o.MwSt. 51,66 € m.MwSt. 61,99 €
Art. 182 733 199	weiß (60°)	o.MwSt. 51,66 € m.MwSt. 61,99 €
Gr. 44-50		o.MwSt. 51,66 € m.MwSt. 61,99 €
Gr. 52-58		o.MwSt. 57,49 € m.MwSt. 68,99 €

### 2. Comfort Stretch 5-Pocket Hose Herren - gerades Bein

Art. 183 808 199	grau	o.MwSt. 51,66 € m.MwSt. 61,99 €
Art. 183 809 199	navy	o.MwSt. 51,66 € m.MwSt. 61,99 €
Art. 183 810 199	schwarz	o.MwSt. 51,66 € m.MwSt. 61,99 €
Art. 183 728 199	weiß (60°)	o.MwSt. 51,66 € m.MwSt. 61,99 €

### Kurze Größe

Gr. 23-25	o.MwSt. 51,66 € m.MwSt. 61,99 €
Gr. 26-29	o.MwSt. 57,49 € m.MwSt. 68,99 €

### Normale Größe

Gr. 46-50	o.MwSt. 51,66 € m.MwSt. 61,99 €
Gr. 52-60	o.MwSt. 57,49 € m.MwSt. 68,99 €

### Lange Größe

Gr. 94-102	o.MwSt. 51,66 € m.MwSt. 61,99 €
Gr. 106-110	o.MwSt. 57,49 € m.MwSt. 68,99 €

### 3. Comfort Stretch 5-Pocket Hose Damen - gerades Bein

Schrittlänge ca. 78 cm		
Art. 183 550 199	grau	o.MwSt. 51,66 € m.MwSt. 61,99 €
Art. 182 893 199	navy	o.MwSt. 51,66 € m.MwSt. 61,99 €
Art. 182 890 199	schwarz	o.MwSt. 51,66 € m.MwSt. 61,99 €
Art. 182 423 199	weiß (60°)	o.MwSt. 51,66 € m.MwSt. 61,99 €
Gr. 32-40		o.MwSt. 51,66 € m.MwSt. 61,99 €
Gr. 42-54		o.MwSt. 57,49 € m.MwSt. 68,99 €

### 4. Comfort Stretch 5-Pocket Hose Damen - schlankes Bein

Art. 183 549 199	grau	o.MwSt. 51,66 € m.MwSt. 61,99 €
Art. 182 893 199	navy	o.MwSt. 51,66 € m.MwSt. 61,99 €
Art. 182 892 199	schwarz	o.MwSt. 51,66 € m.MwSt. 61,99 €
Art. 182 425 199	weiß (60°)	o.MwSt. 51,66 € m.MwSt. 61,99 €

### Normale Größe

Schrittlänge 78 cm		
Art. 183 550 199	grau	o.MwSt. 51,66 € m.MwSt. 61,99 €
Art. 182 893 199	navy	o.MwSt. 51,66 € m.MwSt. 61,99 €
Art. 182 890 199	schwarz	o.MwSt. 51,66 € m.MwSt. 61,99 €
Art. 182 423 199	weiß (60°)	o.MwSt. 51,66 € m.MwSt. 61,99 €
Gr. 32-40		o.MwSt. 51,66 € m.MwSt. 61,99 €
Gr. 42-54		o.MwSt. 57,49 € m.MwSt. 68,99 €

### Lange Größe

Schrittlänge 84 cm		
Art. 183 550 199	grau	o.MwSt. 51,66 € m.MwSt. 61,99 €
Art. 182 893 199	navy	o.MwSt. 51,66 € m.MwSt. 61,99 €
Art. 182 890 199	schwarz	o.MwSt. 51,66 € m.MwSt. 61,99 €
Art. 182 423 199	weiß (60°)	o.MwSt. 51,66 € m.MwSt. 61,99 €

# CURVED FIT.

Für Frauen mit femininen Rundungen

## CURVED FIT MASSTABELLE

KONFEKTION	42	44	46	48	50
Taillenweite	80-83	84-88	89-93	94-99	100-105
Hüftweite	106-108	109-112	113-116	117-120	121-125

KONFEKTION	50	52	54	56	58
Taillenweite	100-105	106-111	112-118	119-124	125-130
Hüftweite	121-125	126-130	131-137	138-143	144-149

### 1. Curved Hose Comfort Stretch - Teilstrickbund

Chino Style, lässig geschnitten, 2 Seitentaschen, 2 Gesäßtaschen, Schrittlänge: ca. 80 cm, 65% Baumwolle/30% Polyester/5% Elastan (Satin Stretch), 275 g/m², 60°

Art. 183 206 199 o.MwSt. m.MwSt.  
Gr. 42-58 58,33 € 69,99 €

### 2. Curved Leggings Comfort Stretch - elastischer Rundumgummibund

schlankes Bein, Rundumgummibund, imitierte Taschen vorne, 2 Gesäßtaschen, Sattelnah, Schrittlänge ca. 76 cm, 65% Baumwolle/30% Polyester/5% Elastan (Satin Stretch), 275 g/m², 60°, Industriewäsche geeignet nach EN ISO 15797

Art. 182 580 199 o.MwSt. m.MwSt.  
Gr. 42-58 54,16 € 64,99 €

### 3. Curved Hose Comfort Stretch - 5-Pocket

gerades Bein, Teilgummibund, 65% Baumwolle/30% Polyester/5% Elastan (Satin Stretch), 275 g/m², 60°, Industriewäsche geeignet nach EN ISO 15797

Art. 182 581 199  
Normale Größe Schrittlänge 80 cm  
Gr. 42-58

Kurze Größe Schrittlänge 76 cm  
Gr. 21-29 o.MwSt. m.MwSt.  
54,16 € 64,99 €

Poloshirt siehe Seite 110.

elastischer Strickbund  
zwei modische Knöpfe

## Die Lässige

1. Curved Hose Comfort Stretch - Teilstrickbund

60° waschbar



Poloshirt siehe Seite 110.

elastischer Rundum - Gummibund

## Die Leggings

2. Curved Leggings Comfort Stretch - elastischer Rundumgummibund

60° waschbar



### Material: Comfort Stretch

- Super Elastisch
- Edler Glanz
- Bequem & formstabil
- Softes Gewebe

5-Pocket,  
Teilgummi im Rücken

## Die Gerade

3. Curved Hose Comfort Stretch - 5-Pocket

60° waschbar

schlanker Sitz am Bein

# CHINO HOSEN FÜR SIE & IHN

Ein ideales Outfit für den Beruf - trägt man auch gerne in der Freizeit.  
Macht jede Bewegung mit!

Chino, schlankes Bein, 2 Seitentaschen, 2 Gesäßtaschen, 65% Baumwolle/30% Polyester/5% Elasthan (Satin Stretch),  
275 g/m<sup>2</sup>, 30°, Farbe weiß: 60° Industriewäsche geeignet nach EN ISO 15797



1. schwarz navy weiß

**STRETCH**

2. schwarz navy weiß

**STRETCH**

## 1. Comfort Stretch Hose Damen - Chino Style

Schrittlänge: ca. 76 cm

Art. 193 267 199 schwarz

Art. 193 266 199 navy

Art. 183 465 199 weiß (60°)

o.MwSt. m.MwSt.

Gr. 34-40 51,66 € 61,99 €

Gr. 42-48 57,49 € 68,99 €

## 2. Comfort Stretch Hose Herren - Chino Style

Schrittlänge: ca. 82 cm

Art. 193 269 199 schwarz

Art. 193 268 199 navy

Art. 183 466 199 weiß (60°)

o.MwSt. m.MwSt.

Gr. 46-50 51,66 € 61,99 €

Gr. 52-56 57,49 € 68,99 €

### Material: Comfort Stretch

- Super Elastisch
- Edler Glanz
- Bequem & formstabil
- Softes Gewebe



Poloshirts  
siehe Seite 118.

1. Comfort Stretch Hose  
Damen -  
Chino Style

2. Comfort Stretch Hose  
Herren -  
Chino Style

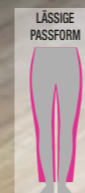

# COMFORT STRETCH JOGPANTS.

Für Sie & Ihn - Der ideale Begleiter für Beruf & Freizeit



1. weiß

navy

schwarz



2. weiß

navy

schwarz

- Sportliche Kordel zum Verstellen der Weite
- Bequemes Strickbündchen
- Beintasche
- Seiten und Gesäßtaschen

## 1. Comfort Stretch Hose Damen - Jogpants

elastischer Strickbund mit Rundgummi und Kordel, 2 Seitentaschen, 2 Gesäßtaschen, 1 Tasche auf dem rechten Bein, elastisches Bündchen am Saum, Schrittlänge: ca. 78 cm, 65% Baumwolle/30% Polyester/5% Elasthan (Satin-Stretch), 275 g/m<sup>2</sup>, 30°, Farbe weiß: 60° Industrewäsche geeignet nach EN ISO 15797

Art. 183 580 199	weiß (60°)	
Art. 183 582 199	navy	
Art. 183 583 199	schwarz	
		<b>m.MwSt.</b>
Gr. XS-M	47,49 €	<b>56,99 €</b>
Gr. L-3XL	52,49 €	<b>62,99 €</b>

## 2. Comfort Stretch Hose Herren - Jogpants

elastischer Strickbund mit Rundgummi und Kordel, 2 Seitentaschen, 2 Gesäßtaschen, 1 Tasche auf dem rechten Bein, elastisches Bündchen am Saum, Schrittlänge: ca. 80 cm, 65% Baumwolle/30% Polyester/5% Elasthan (Satin-Stretch), 275 g/m<sup>2</sup>, 30°, Farbe weiß: 60° Industrewäsche geeignet nach EN ISO 15797

Art. 183 730 199	weiß (60°)	
Art. 183 806 199	navy	
Art. 183 807 199	schwarz	
		<b>m.MwSt.</b>
Gr. S-M	47,49 €	<b>56,99 €</b>
Gr. L-3XL	52,49 €	<b>62,99 €</b>

### Material: Comfort Stretch

- Super Elastisch
- Edler Glanz
- Bequem & formstabil
- Softes Gewebe



Shirts siehe Seite 24.

1. Comfort Stretch Hose Damen - Jogpants

STRETCH

navy

2. Comfort Stretch Hose Herren - Jogpants

STRETCH

navy

# 1 MATERIAL 3 STYLES.

Breiter Bund, Leggings und Strickbund.  
Diese elastischen Hosen sind unglaublich bequem.



Poloshirts  
siehe Seite 110.

1. Comfort Stretch Hose -  
5-Pocket Form mit breitem Bund

STRETCH

2. Comfort Stretch Hose -  
Leggings 7/8 Länge

STRETCH

3. Comfort Stretch Hose -  
elastischer Strickbund

STRETCH



navy schwarz weiß

**1. Comfort Stretch Hose -  
5-Pocket Form mit breitem Bund**  
leicht vertiefter Bund, gerades Bein, Schritt-  
länge: ca. 78 cm, 65% Baumwolle/30%  
Polyester/5% Elasthan (Satin-Stretch),  
275 g/m<sup>2</sup>, 60°, Industriewäsche geeignet  
nach EN ISO 15797

Art. 182 424 199	o.MwSt.	m.MwSt.
Gr. 34-40	51,66 €	61,99 €
Gr. 42-46	57,49 €	68,99 €

**2. Comfort Stretch Hose - Leggings  
7/8 Länge**  
Rundumgummibund, 7/8 Länge, schlankes  
Bein, Schrittlänge: ca. 68 cm, 65% Baum-  
wolle/30% Polyester/5% Elasthan (Satin-  
Stretch), 275 g/m<sup>2</sup>, 60°

Art. 182 887 199	o.MwSt.	m.MwSt.
Gr. 34-40	47,49 €	56,99 €
Gr. 42-50	52,49 €	62,99 €

**3. Comfort Stretch Hose -  
elastischer Strickbund**  
leicht vertiefter Bund, lässige Beinweite,  
elastischer Strickbundeinsatz mit Rundum-  
gummibund und Kordel, 2 Seitentaschen,  
2 Gesäßtaschen, Sattelnah, Schrittlänge:  
ca. 76 cm, 65% Baumwolle/30% Polyester/  
5% Elasthan (Satin Stretch), 275 g/m<sup>2</sup>, 30°

Art. 183 121 199	navy	
Art. 183 122 199	schwarz	
Art. 182 575 199	weiß (60°)	
	o.MwSt.	m.MwSt.
Gr. 34-40	54,16 €	64,99 €
Gr. 42-46	59,99 €	71,99 €

**4. Longshirt - 3/4 Armlänge**  
leicht tailliert, 3/4-Arm, Länge: ca. 70 cm,  
95% Baumwolle/5% Elasthan (Stretch),  
180 g/m<sup>2</sup>, 60°

Art. 179 809 199	o.MwSt.	m.MwSt.
Gr. XS-M	23,33 €	27,99 €
Gr. L-XXL	25,83 €	30,99 €

**5. Comfort Stretch Umstandshose -  
elastischer Strickbund**  
5-Pocket-Style, elastischer Strickeinsatz,  
Tailleweite innen verstellbar, Schrittlänge:  
ca. 78 cm, 65% Baumwolle/30% Polyester/  
5% Elasthan (Satin-Stretch), 275 g/m<sup>2</sup>, 30°

Art. 183 631 199	weiß (60°)	
Art. 183 632 199	schwarz	
Art. 183 913 199	navy	
	o.MwSt.	m.MwSt.
Gr. 34-40	54,16 €	64,99 €
Gr. 42-52	59,99 €	71,99 €



schwarz

navy

## Material: Comfort Stretch

- Super Elastisch
- Edler Glanz
- Bequem & formstabil
- Softes Gewebe

## UMSTANDSMODE



4. Longshirt -  
3/4 Armlänge

STRETCH

Longshirts in  
weiteren Farben  
siehe Seite 122.

- figurbetont mit  
schlankem Bein
- super elastisch
- 5-Pocket
- elastischer Strickeinsatz
- Tailleweite  
innen verstellbar

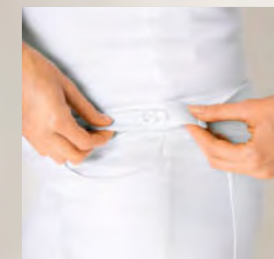

5. Comfort Stretch Umstandshose -  
elastischer Strickbund

STRETCH

# KAERE<sup>®</sup> 5-POCKET HOSE.

So elegant, unser Chef hat uns verboten, sie als Arbeitshose zu betiteln!  
Superprofessionell, superbequem, superhygienisch!

5 Taschen, Elastischer Bund, Kontraspaspel in der Seitennaht innen. 47% Polyester/25% Polyester (recycelt)/19% Viskose (auf Holzbasis)/9% Elasthan (4-Wege-Stretch), antibakterielle Wirkung nach EN ISO 20743, 200g/m<sup>2</sup>, 75°, Industriewäsche geeignet nach EN ISO 15797.



elastischer Bund mit Gürtelschlaufen



Kontraspaspel in der Seitennaht innen



Innentasche

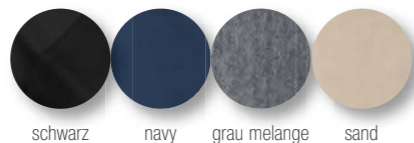

schwarz navy grau melange sand



Anziehen und sich wohlfühlen dank flauschigem, hochelastischem Gewebe: Da rutscht nichts raus und reißen tut da auch nichts - egal wie viele Spagatte Sie machen oder wie tief Sie sich bücken.

(Glauben Sie uns, wir haben es viele Stunden lang ausprobiert!). Und trotzdem ist alles unter Industriewäschebedingungen waschbar. Da dürfen Sie uns gern an jedem beliebigen Konkurrenten messen!

## 1. KAERE Hose Damen - 5-Pocket

Art. 184 257 199 schwarz  
Art. 184 309 199 navy  
Art. 184 310 199 grau melange  
Art. 184 234 199 sand

**Normale Größe** Schrittlänge: ca. 80 cm  
o.MwSt. **m.MwSt.**  
Gr. 34-40 58,33 € **69,99 €**  
Gr. 42-54 64,16 € **76,99 €**

**Kurze Größe** Schrittlänge: ca. 75 cm  
o.MwSt. **m.MwSt.**  
Gr. 17-20 58,33 € **69,99 €**  
Gr. 21-27 64,16 € **76,99 €**

## 2. KAERE Hose Herren - 5-Pocket

Art. 184 258 199 schwarz  
Art. 184 312 199 navy  
Art. 184 313 199 grau melange  
Art. 184 235 199 sand

**Normale Größe** Schrittlänge: ca. 82 cm  
o.MwSt. **m.MwSt.**  
Gr. 44-50 58,33 € **69,99 €**  
Gr. 52-62 64,16 € **76,99 €**

**Kurze Größe** Schrittlänge: ca. 77 cm  
o.MwSt. **m.MwSt.**  
Gr. 22-25 58,33 € **69,99 €**  
Gr. 26-31 64,16 € **76,99 €**

Double Face Piqué Shirt -  
Polokragen, Damen und Herren  
siehe Seite 108

5 Taschen,  
elastischer Bund

4-WEGE-STRETCH

# KAERE<sup>®</sup> HOSEN MIT BEINTASCHEN.

Mega-komfortabel. In normaler und kurzer Länge für Sie & Ihn.  
Mit und ohne Strickbund am Saum – und 9 Taschen!

Rundungummiband mit Kordelband in Kontrast, 2 Seitentaschen, 1 Münztasche innen, 1 Beintasche rechts mit Reißverschluss und Doppeltasche mit Stiftabtrennung, 1 Beintasche links mit Stiftschlaufen, 2 Gesäßtaschen, Kontrastriegel, 47% Polyester/25% Polyester (recycelt)/ 19% Viskose (auf Holzbasis)/9% Elasthan (4-Wege-Stretch), antibakterielle Wirkung nach EN ISO 20743, 200 g/m<sup>2</sup>, 75°, Industriewäsche geeignet nach EN ISO 15797

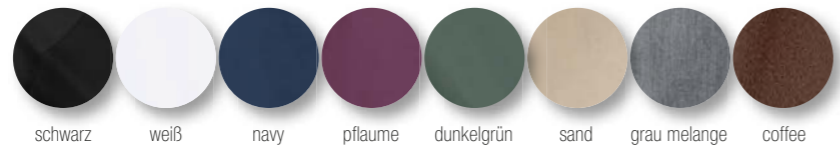

## 1. KAERE Hose Damen Saumabschluss mit Strickbund

Normale Größe	Schrittlänge: ca. 76 cm
Art. 183 736 199	schwarz
Art. 183 841 199	weiß
Art. 183 842 199	navy
Art. 183 843 199	pflaume
Art. 183 845 199	dunkelgrün
Art. 184 155 199	sand
Art. 184 156 199	grau melange
Art. 184 324 199	coffee
	<b>o.MwSt. m.MwSt.</b>
Gr. XS-M	48,33 € 57,99 €
Gr. L-XXL	53,33 € 63,99 €
Kurze Größe	
Art. 183 883 199	schwarz
Art. 183 884 199	weiß
Art. 183 885 199	navy
Art. 183 886 199	pflaume
Art. 183 888 199	dunkelgrün
Art. 184 157 199	sand
Art. 184 158 199	grau melange
Art. 184 325 199	coffee
	<b>o.MwSt. m.MwSt.</b>
Gr. XS-M	48,33 € 57,99 €
Gr. L-XXL	53,33 € 63,99 €

## 2. KAERE Hose Damen gerader Saumabschluss

Normale Größe	Schrittlänge: ca. 79 cm
Art. 183 737 199	schwarz
Art. 183 847 199	weiß
Art. 183 848 199	navy
Art. 183 849 199	pflaume
Art. 183 851 199	dunkelgrün
Art. 184 159 199	sand
Art. 184 160 199	grau melange
Art. 184 326 199	coffee
	<b>o.MwSt. m.MwSt.</b>
Gr. XS-M	48,33 € 57,99 €
Gr. L-XXL	53,33 € 63,99 €
Kurze Größe	
Art. 183 890 199	schwarz
Art. 183 891 199	weiß
Art. 183 892 199	navy
Art. 183 893 199	pflaume
Art. 183 895 199	dunkelgrün
Art. 184 161 199	sand
Art. 184 162 199	grau melange
Art. 184 327 199	coffee
	<b>o.MwSt. m.MwSt.</b>
Gr. XS-M	48,33 € 57,99 €
Gr. L-XXL	53,33 € 63,99 €

## 3. KAERE Hose Herren Saumabschluss mit Strickbund

Normale Größe	Schrittlänge: ca. 80 cm
Art. 183 739 199	schwarz
Art. 183 829 199	weiß
Art. 183 830 199	navy
Art. 183 831 199	pflaume
Art. 183 833 199	dunkelgrün
Art. 184 165 199	sand
Art. 184 166 199	grau melange
Art. 184 328 199	coffee
	<b>o.MwSt. m.MwSt.</b>
Gr. XS-M	48,33 € 57,99 €
Gr. L-XXL	53,33 € 63,99 €
Kurze Größe	
Art. 183 897 199	schwarz
Art. 183 898 199	weiß
Art. 183 899 199	navy
Art. 183 900 199	pflaume
Art. 183 902 199	dunkelgrün
Art. 184 167 199	sand
Art. 184 168 199	grau melange
Art. 184 329 199	coffee
	<b>o.MwSt. m.MwSt.</b>
Gr. XS-M	48,33 € 57,99 €
Gr. L-XXL	53,33 € 63,99 €

## 4. KAERE Hose Herren gerader Saumabschluss

Normale Größe	Schrittlänge: ca. 82 cm
Art. 183 740 199	schwarz
Art. 183 853 199	weiß
Art. 183 854 199	navy
Art. 183 855 199	pflaume
Art. 183 857 199	dunkelgrün
Art. 184 169 199	sand
Art. 184 170 199	grau melange
Art. 184 330 199	coffee
	<b>o.MwSt. m.MwSt.</b>
Gr. XS-M	48,33 € 57,99 €
Gr. L-XXL	53,33 € 63,99 €
Kurze Größe	
Art. 183 904 199	schwarz
Art. 183 905 199	weiß
Art. 183 906 199	navy
Art. 183 907 199	pflaume
Art. 183 909 199	dunkelgrün
Art. 184 171 199	sand
Art. 184 172 199	grau melange
Art. 184 331 199	coffee
	<b>o.MwSt. m.MwSt.</b>
Gr. XS-M	48,33 € 57,99 €
Gr. L-XXL	53,33 € 63,99 €

# KAERE<sup>®</sup> HOSEN OHNE BEINTASCHEN.

Eleganter wird's nicht: Unser absoluter Bestseller nun auch ohne Cargo-Beintaschen.  
In normaler und kurzer Länge, mit und ohne Strickbund am Saum - beruflich und privat.

Rundungummiband mit Kordelband in Kontrast, 2 Seitentaschen, 1 Münztasche innen, 2 Gesäßtaschen, Kontrastriegel, 47% Polyester/25% Polyester (recycelt)/19% Viskose (auf Holzbasis)/9% Elasthan (4-Wege-Stretch), antibakterielle Wirkung nach EN ISO 20743, 200 g/m<sup>2</sup>, 75°, Industriewäsche geeignet nach EN ISO 15797

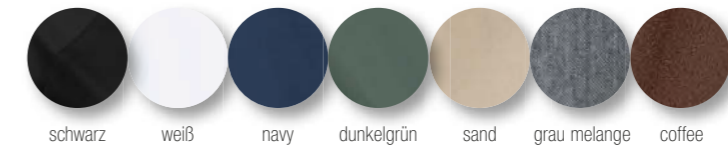

## 1. KAERE Hose Damen Saumabschluss mit Strickbund

Normale Größe	Schrittlänge: ca. 76 cm
Art. 183 998 199	schwarz
Art. 184 097 199	weiß
Art. 184 098 199	navy
Art. 184 102 199	dunkelgrün
Art. 184 103 199	sand
Art. 184 104 199	grau melange
Art. 184 332 199	coffee
	<b>o.MwSt. m.MwSt.</b>
Gr. XS-M	45,83 € 54,99 €
Gr. L-XXL	50,83 € 60,99 €
Kurze Größe	
Art. 184 095 199	schwarz
Art. 184 113 199	weiß
Art. 184 114 199	navy
Art. 184 118 199	dunkelgrün
Art. 184 119 199	sand
Art. 184 120 199	grau melange
Art. 184 333 199	coffee
	<b>o.MwSt. m.MwSt.</b>
Gr. XS-M	45,83 € 54,99 €
Gr. L-XXL	50,83 € 60,99 €

## 2. KAERE Hose Damen gerade Saumabschluss

Normale Größe	Schrittlänge: ca. 79 cm
Art. 184 000 199	schwarz
Art. 184 137 199	weiß
Art. 184 138 199	navy
Art. 184 142 199	dunkelgrün
Art. 184 143 199	sand
Art. 184 144 199	grau melange
Art. 184 334 199	coffee
	<b>o.MwSt. m.MwSt.</b>
Gr. XS-M	45,83 € 54,99 €
Gr. L-XXL	50,83 € 60,99 €
Kurze Größe	
Art. 184 095 199	schwarz
Art. 184 145 199	weiß
Art. 184 146 199	navy
Art. 184 150 199	dunkelgrün
Art. 184 151 199	sand
Art. 184 152 199	grau melange
Art. 184 335 199	coffee
	<b>o.MwSt. m.MwSt.</b>
Gr. XS-M	45,83 € 54,99 €
Gr. L-XXL	50,83 € 60,99 €

## 3. KAERE Hose Herren Saumabschluss mit Strickbund

Normale Größe	Schrittlänge: ca. 80 cm
Art. 183 997 199	schwarz
Art. 183 866 199	weiß
Art. 183 867 199	navy
Art. 183 871 199	dunkelgrün
Art. 183 872 199	sand
Art. 184 096 199	grau melange
Art. 184 336 199	coffee
	<b>o.MwSt. m.MwSt.</b>
Gr. XS-M	45,83 € 54,99 €
Gr. L-XXL	50,83 € 60,99 €
Kurze Größe	
Art. 183 970 199	schwarz
Art. 184 105 199	weiß
Art. 184 106 199	navy
Art. 184 110 199	dunkelgrün
Art. 184 111 199	sand
Art. 184 112 199	grau melange
Art. 184 337 199	coffee
	<b>o.MwSt. m.MwSt.</b>
Gr. XS-M	45,83 € 54,99 €
Gr. L-XXL	50,83 € 60,99 €

## 4. KAERE Hose Herren gerader Saumabschluss

Normale Größe	Schrittlänge: ca. 82 cm
Art. 183 999 199	schwarz
Art. 184 121 199	weiß
Art. 184 122 199	navy
Art. 184 126 199	dunkelgrün
Art. 184 127 199	sand
Art. 184 128 199	grau melange
Art. 184 338 199	coffee
	<b>o.MwSt. m.MwSt.</b>
Gr. XS-M	45,83 € 54,99 €
Gr. L-XXL	50,83 € 60,99 €
Kurze Größe	
Art. 184 094 199	schwarz
Art. 184 129 199	weiß
Art. 184 130 199	navy
Art. 184 134 199	dunkelgrün
Art. 184 135 199	sand
Art. 184 136 199	grau melange
Art. 184 339 199	coffee
	<b>o.MwSt. m.MwSt.</b>
Gr. XS-M	45,83 € 54,99 €
Gr. L-XXL	50,83 € 60,99 €

# CORE<sup>®</sup> SCHLUPFHOSE.

Komfortable Profihose zum Bestpreis.  
Industriewäsche geeignet nach EN ISO 15797.

1. CORE Hose Unisex - hoher Bund



1. grau navy schwarz bordeaux berry apfelgrün dunkelgrün königsblau pflaume petrol weiß



Innenkordel im Bund

2. CORE Hose Damen - leicht vertiefter Bund



2. grau navy schwarz petrol weiß



Innenkordel im Bund

**1. CORE Hose Unisex - hoher Bund**  
lässige Beinweite, Rundumgummiband mit Kordeldurchzug, 2 Seitentaschen, Schrittlänge: ca. 82 cm, 50% Baumwolle/50% Polyester, 180 g/m<sup>2</sup>, 95°, Industriewäsche geeignet nach EN ISO 15797 (außer königsblau)

Art. 183 214 199	berry	
Art. 183 215 199	apfelgrün	
Art. 183 791 199	dunkelgrün	
Art. 183 216 199	königsblau	
Art. 183 217 199	pflaume	
Art. 183 218 199	petrol	
Art. 183 211 199	weiß	
Art. 183 219 199	grau	m.MwSt. 27,99 €
Art. 183 212 199	navy	o.MwSt. 23,33 €
Art. 183 726 199	schwarz	Gr. L-4XL 25,83 €
Art. 183 213 199	bordeaux	

**2. CORE Hose Damen - leicht vertiefter Bund**  
Rundumgummiband und zusätzliche Kordel im Bund innen, 2 seitliche Eingrifftaschen, Schrittlänge: ca. 80 cm, 50% Baumwolle/50% Polyester, 180 g/m<sup>2</sup>, 95°, Industriewäsche geeignet nach EN ISO 15797

Art. 182 270 199	grau	
Art. 182 269 199	navy	
Art. 182 717 199	schwarz	
Art. 184 215 199	petrol	
Art. 184 319 199	weiß	
Gr. XS-M		m.MwSt. 27,99 €
Gr. L-3XL		o.MwSt. 23,33 €
		Gr. L-3XL 25,83 €

# JUSTSTRONG<sup>®</sup> SCHLUPFHOSE.

Rundumgummiband mit Kordelband für Sie & Ihn  
Industriewäsche geeignet nach EN ISO 15797.

3. JUST STRONG Hose Damen



3. apfelgrün türkis pflaume pink berry navy petrol weiß grau bordeaux anthrazit schwarz



Innenkordel im Bund

4. JUST STRONG Hose Unisex



4. schwarz navy grau weiß anthrazit bordeaux



Innenkordel im Bund

**3. JUST STRONG Hose Damen - Rundumgummiband**  
zusätzliche Kordel im Bund innen, 2 seitliche Eingrifftaschen, Schrittlänge: ca. 82 cm, 65% Polyester/35% Baumwolle, 210 g/m<sup>2</sup>, 95°, Industriewäsche geeignet nach EN ISO 15797 (außer pink, türkis)

Art. 180 761 199	berry	
Art. 180 801 199	navy	
Art. 181 305 199	petrol	
Art. 181 609 199	weiß	
Art. 199 652 199	grau (bis Gr. XXL)	
Art. 182 716 199	bordeaux	
Art. 182 085 199	anthrazit	
Art. 182 084 199	schwarz (bis Gr. XXL)	
Art. 180 568 199	apfelgrün	o.MwSt. 27,49 €
Art. 180 567 199	türkis	m.MwSt. 32,99 €
Art. 182 489 199	pflaume	Gr. XS-M 27,49 €
Art. 180 569 199	pink	Gr. L-3XL 30,83 €

**4. JUST STRONG Hose Unisex - Rundumgummiband**  
Extra lang für individuelle Anpassung auf die gewünschte Länge  
Kordeldurchzug in der Taille, 2 seitliche Eingrifftaschen, 1 Gesäßtasche, Schrittlänge: ca. 86 cm, 65% Polyester/35% Baumwolle, 210 g/m<sup>2</sup>, 95°, Industriewäsche geeignet nach EN ISO 15797

Art. 199 576 199	schwarz (ab Gr. XXS)	
Art. 181 008 199	navy	
Art. 181 010 199	grau	
Art. 199 653 199	weiß (bis Gr. 4XL)	
Art. 183 450 199	anthrazit	
Art. 183 451 199	bordeaux	
Gr. XS-M		m.MwSt. 27,49 €
Gr. L-3XL		o.MwSt. 30,83 €
		Gr. L-3XL 30,83 €



# JEANSLOOK FÜR SIE & IHN.

Die Bequemlichkeit von elastischen Jeans verheiratet mit den hohen hygienischen Ansprüchen medizinischer Berufsmode.

## 1. CORE Hose Damen - 5-Pocket in Jeanslook

Elastikbund mit Kordelband, 2 Seitentaschen, 2 Gesäßtaschen, Schrittlänge: ca. 80 cm, 64% Polyester/34% Baumwolle/2% Elastolefin (Stretch), 245 g/m<sup>2</sup>, 95°, Industriewäsche geeignet nach EN ISO 15797

Art. 180 760 199	o.MwSt.	m.MwSt.
Gr. 34-40	37,49 €	44,99 €
Gr. 42-60	41,66 €	49,99 €

**2. 5-Pocket Hose Damen - Jeanslook**  
5-Pocket-Form, hoher Bund, schlankes Bein, 97% Baumwolle/3% Elastolefin (Stretch), 270 g/m<sup>2</sup>, 95°, Farbe weiß; Industriewäsche geeignet nach EN ISO 15797

<b>Normale Größe</b>	Schrittlänge: ca. 82 cm
Art. 180 879 199	weiß
Art. 195 482 199	schwarz (60°)

**Lange Größe**  
Art. 181 602 199

Gr. 34-40	o.MwSt.	m.MwSt.
Gr. 42-52	51,66 €	61,99 €
	57,49 €	68,99 €

**3. 5-Pocket Hose Herren - Jeanslook**  
gerader Beinverlauf, 5-Pocket. 97% Baumwolle/3% Elastolefin (Stretch), 270 g/m<sup>2</sup>, 95°, Industriewäsche geeignet nach EN ISO 15797

Art. 179 963 199	Schrittlänge: ca. 78 cm	
<b>Kurze Größe</b>	o.MwSt.	m.MwSt.
Gr. 25	54,16 €	64,99 €
Gr. 26-27	59,99 €	71,99 €

**Normale Größe**  
Gr. 46-50  
Gr. 52-64

<b>Lange Größe</b>	Schrittlänge: ca. 86 cm	
Gr. 98-102	o.MwSt.	m.MwSt.
Gr. 106	54,16 €	64,99 €
	59,99 €	71,99 €

Shirt siehe Seite 24.



- 5-Pocket-Style
- 95° waschbar
- Industriewäsche geeignet nach EN ISO 15797
- feineres Gewebe in Jeans Optik

1. CORE Hose Damen - 5-Pocket in Jeanslook

STRETCH



Poloshirts siehe Seite 119.



- 5-Pocket-Style
- 95° waschbar
- Industriewäsche geeignet nach EN ISO 15797
- festeres Gewebe in Jeans Optik
- hoher Bund
- Abb. 2 auch in schwarz erhältlich

2.+3. 5-Pocket Hose für Sie & Ihn - Jeanslook

STRETCH



# STRICKBUND: EIN SCHNITT – 4 VARIANTEN



## Lässige Damen Hose mit Strickbund zum Wohlfühlen.

Ein Schnitt - 4 Varianten. Der breite Strickbund ist nicht nur sehr bequem, sondern setzt farbige Akzente.

Ein zusätzliches Gummiband sowie eine Innenkordel sorgen für die nötige Festigkeit, damit nichts rutscht und nichts kneift.

Das strapazierfähige Mischgewebe mit Stretch sorgt neben dem lässigen Schnitt für zusätzliche Bequemlichkeit.

Praktische Seiten- und Gesäßtaschen runden diese modische Berufshose perfekt ab.

1 Hose – 4 Strickbundvarianten, je ab

# 45,99

STRETCH

Stretch Hose Damen - Strickbund mit Rundungsmulde, gerades Bein, bequeme Beinweite, 2 Seiten- und 2 Gesäßtaschen, Sattelnahse im Rückenteil, Schrittlänge: ca. 80 cm, 64% Polyester/34% Baumwolle/2% Elastolefin (Stretch), 245 g/m<sup>2</sup>, 60°

Art. 183 959 199	Strickbund weiß-grau	
Art. 183 960 199	Strickbund weiß	
Art. 183 961 199	Strickbund grau	
Art. 182 276 199	Strickbund bunt	
	o.MwSt.	m.MwSt.
Gr. 34-40	38,33 €	45,99 €
Gr. 42-56	42,49 €	50,99 €

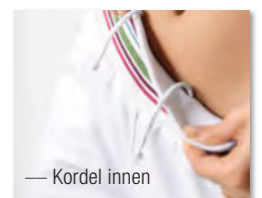

1. Fleecejacke Damen - mit Stehkragen

navy



1. weiß

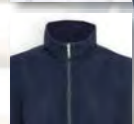
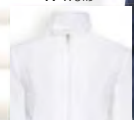

navy



Strukturfleece

2. Sweatjacke Damen - mit Kapuze

grau melange

- Kapuze mit Kordelzug
- Kängurutasche



2. weiß



grau melange

1. Fleecejacke Damen - Stehkragen  
leicht tailliert, Reißverschluss, 2 Reißverschluss-taschen, Länge: ca. 65 cm, 100% Polyester (Strukturfleece), 180 g/m<sup>2</sup>, 40°

Art. 183 234 199	weiß	
Art. 183 235 199	navy	
	o.MwSt.	<b>m.MwSt.</b>
Gr. XS-M	47,49 €	<b>56,99 €</b>
Gr. L-XXL	52,49 €	<b>62,99 €</b>

2. Sweatjacke Damen - mit Kapuze  
Kängurutasche, Metallreißverschluss, 1/1 Arm, Länge: ca. 66 cm, 65% Baumwolle/35% Polyester (Sweat-Ware), 300 g/m<sup>2</sup>, 40°

Art. 180 315 199	grau melange	
Art. 180 309 199	weiß	
	o.MwSt.	<b>m.MwSt.</b>
Gr. XS-M	45,83 €	<b>54,99 €</b>
Gr. L-XL	50,83 €	<b>60,99 €</b>

3. Sweathose Damen - elastischer Strickbund  
mit Rundumgummi und Kordel, 2 Seitentaschen, 2 Gesäßtaschen, Länge: ca. 78 cm, 92% Baumwolle/8% Elasthan (Sweat-Ware), 240 g/m<sup>2</sup>, 60°

Art. 182 885 199	weiß	
Art. 182 886 199	schwarz	
	o.MwSt.	<b>m.MwSt.</b>
Gr. 34-40	35,83 €	<b>42,99 €</b>
Gr. 42-48	39,99 €	<b>47,99 €</b>

4. KAERE Fleecejacke Unisex - Stehkragen  
2 Seitentaschen mit Reißverschluss, 1 Brusttasche mit Reißverschluss innen, 2 Innentaschen mit Handytasche, im Rücken etwas länger geschnitten, Länge: ca. 75 cm, 100% Polyester (Fleece), 300 g/m<sup>2</sup>, 60°

Art. 183 794 199	o.MwSt.	<b>m.MwSt.</b>
Gr. XS-M	66,66 €	<b>79,99 €</b>
Gr. L-3XL	73,33 €	<b>87,99 €</b>

5. KAERE Fleeceweste Unisex - Stehkragen  
Reißverschluss, 2 Seitentaschen mit Reißverschluss, 1 Brusttasche mit Reißverschluss, 2 Innentaschen mit Handytasche, im Rücken etwas länger geschnitten, Länge: ca. 78 cm, 100% Polyester (Fleece), 300 g/m<sup>2</sup>, 60°

Art. 184 218 199	o.MwSt.	<b>m.MwSt.</b>
Gr. XS-M	62,49 €	<b>74,99 €</b>
Gr. L-3XL	69,16 €	<b>82,99 €</b>

5. KAERE Fleeceweste Unisex - Stehkragen

KAERE Blouson siehe Seite 46.

4. KAERE Fleecejacke Unisex - Stehkragen



KAERE Hosen siehe Seite 40.

# SWEATJACKEN FÜR SIE & IHN.

Die wärmenden Begleiter für Beruf und Freizeit



1. navy      weiß      grau      schwarz



2. navy      weiß      grau      schwarz

3. Damen und Herren Berufsschuh  
SKECHERS  
MEMORY FOAM



**1. Sweatjacke Damen - Stehkragen**  
leicht tailliert, abgerundeter Saum, hinten länger, Reißverschluss, 2 Seitentaschen mit Reißverschluss, Armtasche links, Länge: ca. 64 cm, 92% Baumwolle/8% Elasthan (Stretch), 220 g/m<sup>2</sup>, 40°

Art. 183 005 199	navy	
Art. 181 695 199	weiß	
Art. 183 597 199	grau	
Art. 183 967 199	schwarz	
		<b>m.MwSt.</b>
Gr. XS-M	41,66 €	<b>49,99 €</b>
Gr. L-3XL	45,83 €	<b>54,99 €</b>

**2. Sweatjacke Herren - Stehkragen**  
Reißverschluss, 2 Seitentaschen mit Reißverschluss, Armtasche links, Teilungsnähte im Vorder- und Rückenteil, Länge: ca. 72 cm, 92% Baumwolle/8% Elasthan (Stretch), 220 g/m<sup>2</sup>, 40°

Art. 183 007 199	navy	
Art. 183 006 199	weiß	
Art. 183 596 199	grau	
Art. 183 968 199	schwarz	
		<b>m.MwSt.</b>
Gr. XS-M	41,66 €	<b>49,99 €</b>
Gr. L-3XL	45,83 €	<b>54,99 €</b>

**3. Damen und Herren Berufsschuh**  
von Skechers, EN ISO 20347:2012-OB-FO-SRC, bequeme Passform, Polsterung von Rand und Zunge, Obermaterial: Textil (Mesh)/Synthetik, strapazierfähig, wasser- und schmutzabweisend, Deckssole: Textil, Innensohle: Memory Foam, Laufsohle: Gummi, leicht, flexibel, stoßdämpfend, profiliert, rutschhemmend

<b>Damen Berufsschuh</b>		
Art. 163 074 199	o.MwSt.	<b>m.MwSt.</b>
Gr. 36-41	70,83 €	<b>84,99 €</b>
<b>Herren Berufsschuh</b>		
Art. 163 075 199	o.MwSt.	<b>m.MwSt.</b>
Gr. 40-46;		
47,5; 48,5	70,83 €	<b>84,99 €</b>



Seitentaschen mit Reißverschluss

1. + 2. Damen und Herren Sweatjacke

**STRETCH**

# IN-UND OUTDOORJACKEN.

Funktionelle Jacken für Sie und Ihn.  
Optimaler Begleiter im Berufsalltag.

1. Fleecejacke Damen - Stehkragen



1. weiß schwarz nachtblau rot erzgrau königsblau

2. Fleecejacke Herren - Stehkragen



2. weiß schwarz nachtblau rot erzgrau königsblau

3. Softshelljacke Unisex - mit Kapuze



3. schwarz erzgrau navy rot

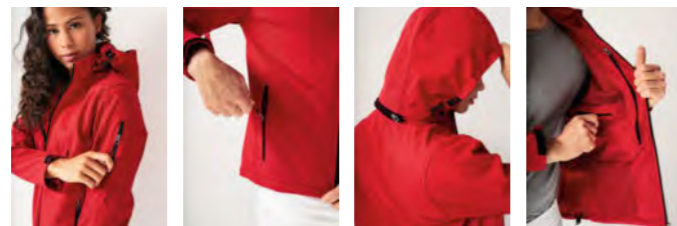

Wir besticken und bedrucken Ihre Kleidungsstücke individuell.  
Rufen Sie uns an: +43 662 / 421844.

**1. Fleecejacke Damen - Stehkragen**  
leicht tailliert, Stehkragen, Reißverschluss, 2 Reißverschlusstaschen, Länge: ca. 64 cm, 100% Polyester (Microfleece), 280 g/m<sup>2</sup>, 30°  
Art. 183 672 199 weiß (bis Gr. XXL)  
Art. 183 667 199 schwarz  
Art. 183 668 199 nachtblau  
Art. 183 669 199 rot  
Art. 183 670 199 erzgrau  
Art. 183 671 199 königsblau  
o.MwSt. m.MwSt.  
Gr. XS-M 33,33 € 39,99 €  
Gr. L-3XL 36,66 € 43,99 €

**2. Fleecejacke Herren - Stehkragen**  
Stehkragen, Reißverschluss, 2 Reißverschlusstaschen, Länge: ca. 68 cm, 100% Polyester (Microfleece), 280 g/m<sup>2</sup>, 30°  
Art. 183 666 199 weiß (bis Gr. 3XL)  
Art. 183 661 199 schwarz  
Art. 183 662 199 nachtblau  
Art. 183 663 199 rot  
Art. 183 664 199 erzgrau  
Art. 183 665 199 königsblau  
o.MwSt. m.MwSt.  
Gr. XS-M 33,33 € 39,99 €  
Gr. L-4XL 36,66 € 43,99 €

**3. Softshelljacke Unisex - mit Kapuze**  
abnehmbare Kapuze, Stehkragen, Reißverschluss, 2 Reißverschlusstaschen, wasserabweisend, atmungsaktiv, winddicht, Länge: ca. 72 cm, 97% Polyester/3% Elasthan (Stretch), 310 g/m<sup>2</sup>, 40°  
Art. 183 952 199 schwarz  
Art. 183 953 199 erzgrau  
Art. 183 954 199 navy  
Art. 183 955 199 rot  
o.MwSt. m.MwSt.  
Gr. S-M 66,66 € 79,99 €  
Gr. L-4XL 73,33 € 87,99 €

## FÜR PANTOFFELHELDEN UND MARATHONLÄUFER

# SCHUHE

Jepp! Unsere Branche hat einen ... nun ja ... speziellen Schuhgeschmack: Irgendetwas zwischen Sport, Beruf und Pantoffel. Viele von uns laufen ja bekanntlich etliche Kilometer am Tag. In Schuhwerk, das andere eher im Garten oder abends auf der Couch tragen würden. Wir wissen halt, was gut für uns ist: Schnell rein und schnell wieder raus, gleichzeitig bequem - und trotzdem muss alles stets den hohen Ansprüchen an den Berufsalltag gerecht werden. So wie wir selbst!





1. Motiv Anker



1. Krankenhaus



1. Motiv Fuchs



1. Motiv Mäuse



1. Motiv Gesicht



1. Motiv Katzen



1. Motiv Lama



1. Motiv Mops



1. Motiv Frosch



2. Unisex Clog



3. Clog



4. Clog



1. Motiv Eulen



1. Motiv Health Care, weiß-schwarz



1. Motiv Health Care, bunt



Alle Clogs, je nur **45,99**

**1. Clog**

2 verstellbare Schließen an Rist- und Fersenriemen, Obermaterial: Synthetik, Rist- und Fersenriemen aus Synthetik, lederbezogenes Korkfußbett, EVA-Laufsohle

- Art. 162 950 199 Motiv Anker
- Art. 161 982 199 Motiv Krankenhaus
- Art. 163 136 199 Motiv Fuchs
- Art. 163 037 199 Motiv Lama
- Art. 163 038 199 Motiv Mops
- Art. 162 168 199 Motiv Frosch
- Art. 161 860 199 Motiv Eule
- Art. 161 987 199 Motiv Health Care, weiß-schwarz

**2. Unisex Clog**

2 verstellbare Schließen an Rist- und Fersenriemen, Obermaterial Synthetik, Rist- und Fersenriemen aus Synthetik, lederbezogenes Korkfußbett, EVA-Laufsohle

- Art. 161 862 199 Motiv Health Care, bunt
- Art. 161 985 199 Motiv Mäuse
- Art. 162 552 199 Motiv Gesicht
- Art. 163 197 199 Motiv Katzen

**3. Clog**

3 verstellbare Schließen an Rist- und Fersenriemen, Obermaterial: Synthetik, Rist- und Fersenriemen aus Synthetik, lederbezogenes Korkfußbett, EVA-Laufsohle

- Art. 161 680 199 o.MwSt. m.MwSt.
  - Gr. 36-42 38,33 € 45,99 €
- 4. Clog**  
2 verstellbare Schließen an Rist- und Fersenriemen, Obermaterial Synthetik, Rist- und Fersenriemen aus Synthetik, lederbezogenes Korkfußbett, EVA-Laufsohle
- Art. 163 224 199 o.MwSt. m.MwSt.
  - Gr. 36-42 38,33 € 45,99 €

Clogs, ab **36,99**



2. rot-weiß

3. weiß-kupfer-rose

2. navy-weiß

1. Clog

3. blau kombiniert

**1. Clog**  
mit 2 farbigen, verstellbaren Schließen, Obermaterial Nappaleder, lederbezogenes Korkfußbett, EVA-Laufsohle

Art. 161 681 199 o.MwSt. m.MwSt.  
Gr. 36-42 38,33 € 45,99 €

**2. Clog**  
mit seitlich verstellbarer Schließe, Obermaterial Synthetik, Lederdecksohle, lederbezogenes Korkfußbett, EVA-Laufsohle

Art. 161 776 199 rot-weiß  
Art. 161 775 199 navy-weiß  
o.MwSt. m.MwSt.  
Gr. 36-42 30,83 € 36,99 €

**3. Clog**  
2 verstellbare Schließen an Rist- und Fersenriemen, Obermaterial: Synthetik, Rist- und Fersenriemen aus Synthetik, lederbezogenes Korkfußbett, EVA-Laufsohle

Art. 163 155 199 weiß-kupfer-rose  
Art. 163 217 199 Motiv Füße  
Art. 161 547 199 blau kombiniert  
Art. 161 987 199 Motiv Health Care, weiß-schwarz  
Art. 161 862 199 Motiv Health Care, bunt  
o.MwSt. m.MwSt.  
Gr. 36-42 38,33 € 45,99 €

3. Motiv Füße



3. Motiv Health Care, weiß-schwarz

3. Motiv Health Care, bunt

3. Clog, je  
**45,99**

4. Unisex Clog  
**39,99**

5. Unisex Sneaker  
**57,99**



3. Motiv Health & Care, bunt



3. Motiv Health & Care, weiß-schwarz



**4. Unisex Clog**  
Obermaterial Glattleder, lederbezogenes Naturkorkfußbett  
Art. 169 089 199 o.MwSt. m.MwSt.  
Gr. 36-46 33,33 € 39,99 €

**5. Unisex Sneaker**  
Leder, zum Schnüren, auswechselbare Textileinlegesohle, dämpfungsaktive EVA-Zwischensohle mit Gummilauffläche  
Art. 161 966 199 o.MwSt. m.MwSt.  
Gr. 36-45 48,33 € 57,99 €





- Superlaufsohle
- Abriebfest
- Rutschhemmendes Profil nach EN ISO 20347:2012, SRC



schwarz

weiß

1. Unisex Berufsslog, je  
**99,99**



2. Unisex Berufsslipper  
**86,99**



schwarz

weiß

3. Unisex Berufsslog, je  
**59,99**



4. Unisex Berufsschuh  
**69,99**



- Rutschhemmende Sohle
- Wasserabweisend
- Herausnehmbare Innensohle

**1. Unisex Berufsslog**  
von Birkenstock, EN ISO 20347:2012-SRC, normale Weite, verstellbarer Rist- und Fersenriemen, Obermaterial: Leder, Decksohle: Leder, Innensohle: Naturkorkfußbett, Zwischensohle: EVA, stark dämpfend, Laufsohle: rutschhemmend, öl- und fettbeständig, abriebfest

Art. 161 222 199	schwarz	
Art. 160 891 199	weiß	
Gr. 35-48	o.MwSt. 83,33 €	m.MwSt. 99,99 €

**2. Unisex Berufsslipper**  
von Abeba, EN ISO 20347:2012-02-FO-SRC, Ristbereich Gummizug, Obermaterial: Glattleder, Futter: Textil, atmungsaktiv, Silberionen veredelt, Einlegesohle: auswechselbar, atmungsaktiv, antibakteriell, stoßdämpfend, antistatisch, Sanitized® behandelt, Laufsohle: PU, rutschhemmend

Art. 161 637 199	o.MwSt. 72,49 €	m.MwSt. 86,99 €
Gr. 35-46		

**3. Unisex Berufsslog**  
von Shoes for Crews, EN ISO 20344:2021 bequeme Polsterung, Obermaterial: Leder, wasserabweisend, Innensohle: gepolstert, herausnehmbar, Laufsohle: profiliert, rutschhemmend

Art. 161 013 199	weiß	
Art. 161 639 199	schwarz	
Gr. 35-46	o.MwSt. 49,99 €	m.MwSt. 59,99 €

**4. Unisex Berufsschuh**  
von Shoes for Crews, EN ISO 20344:2021 bequeme Polsterung, Obermaterial: Leder, wasserabweisend, Innensohle: gepolstert, herausnehmbar, Laufsohle: profiliert, rutschhemmend

Art. 162 287 199	o.MwSt. 58,33 €	m.MwSt. 69,99 €
Gr. 36-47		

5. Unisex Berufsschuh, je  
**79,99**



weiß



navy

6. Unisex Berufsschuh, je  
**79,99**

Motiv Peace

Für Sie & Ihn



6. Motiv Health & Care schwarz



6. Motiv Health & Care bunt



7. Unisex Berufsslog, je  
**46,99**



navy



weiß

8. Unisex Berufsslog  
**46,99**

— Seitliche Luftlöcher



**5. Unisex Berufsschuh**  
von Dian, nach EN ISO 20347, SRC, 01, FO, leicht und bequem aus atmungsaktiver technischer Mikrofaser, antistatisch, gepolsterte Knöchelmanschette, rutschhemmende Sohle, 40° waschbar

Art. 162 819 199	weiß	
Art. 162 820 199	navy	
Gr. 36-46	o.MwSt. 66,66 €	m.MwSt. 79,99 €

**6. Unisex Berufsschuh**  
von Dian, nach EN ISO 20347, SRC, 01, FO, leicht und bequem aus atmungsaktiver technischer Mikrofaser, antistatisch, gepolsterte Knöchelmanschette, rutschhemmende Sohle, 40° waschbar

Art. 163 275 199	Motiv Peace	
Art. 163 273 199	Motiv Health & Care, schwarz	
Art. 163 232 199	Motiv Health & Care, bunt	
Gr. 36-46	o.MwSt. 66,66 €	m.MwSt. 79,99 €

**7. Unisex Berufsslog**  
von Dian, EN ISO 20347, OB-SRC-E, EN ISO 16187, sehr leicht, Massagepunkte auf der Decksohle, seitliche Luftlöcher, umlegbarer Fersenriemen, waschbar bis 40°, Obermaterial: EVA, Innensohle: anatomisch, antibakteriell behandelt, Laufsohle: EVA, rutschhemmend

Art. 162 592 199	weiß	
Art. 162 593 199	navy	
Gr. 36-47	o.MwSt. 39,16 €	m.MwSt. 46,99 €

**8. Unisex Berufsslog**  
von Dian, EN ISO 20347, OB-SRC-E, EN ISO 16187, sehr leicht, Massagepunkte auf der Decksohle, seitliche Luftlöcher, umlegbarer Fersenriemen, waschbar bis 40°, Obermaterial: EVA, Innensohle: anatomisch, antibakteriell behandelt, Laufsohle: EVA, rutschhemmend

Art. 162 966 199	o.MwSt. 39,16 €	m.MwSt. 46,99 €
Gr. 36-42		



1. Damen Berufsschuh, je  
**94,99**  
SKECHERS  
MEMORY FOAM



2. Damen Berufsschuh, je  
**84,99**  
SKECHERS  
MEMORY FOAM



3. Herren  
Berufsschuh, je  
**84,99**  
SKECHERS  
MEMORY FOAM



4. Herren Sneaker, je  
**89,99**  
 SKECHERS  
HANDSFREE  
Slip-ins

**1. Damen Berufsschuh**  
von Skechers, EN ISO 20347:2012-OB-E-FO-SRC, bequeme Weite, Ziernähte, Obermaterial: Leder, pflegeleicht, Decksohle: Textil, Innensohle: Memory Foam, Laufsohle: Gummi, flexibel, rutschhemmend  
Art. 163 073 199 weiß  
Art. 162 983 199 schwarz  
Gr. 36-41 o.MwSt. m.MwSt.  
79,16 € 94,99 €

**2. Damen Berufsschuh**  
von Skechers, EN ISO 20347:2012-OB-F0-SRC, bequeme Passform, Polsterung von Rand und Zunge, Obermaterial: Textil (Mesh)/Synthetik, strapazierfähig, wasser- und schmutzabweisend, Decksohle: Textil, Innensohle: Memory Foam, Laufsohle: Gummi, leicht, flexibel, stoßdämpfend, profiliert, rutschhemmend  
Art. 163 074 199 weiß  
Art. 162 978 199 schwarz  
Gr. 36-41 o.MwSt. m.MwSt.  
70,83 € 84,99 €

**3. Herren Berufsschuh**  
von Skechers, EN ISO 20347:2012-OB-F0-SRC, bequeme Passform, Polsterung von Rand und Zunge, Obermaterial: Textil (Mesh)/Synthetik, strapazierfähig, wasser- und schmutzabweisend, Decksohle: Textil, Innensohle: Memory Foam, Laufsohle: Gummi, leicht, flexibel, stoßdämpfend, profiliert, rutschhemmend  
Art. 163 075 199 weiß (ab Gr. 40)  
Art. 162 979 199 schwarz  
Gr. 39-46; o.MwSt. m.MwSt.  
47,5; 48,5 70,83 € 84,99 €

**4. Herren Sneaker**  
von Skechers, sehr leicht, Obermaterial: Textil (Mesh), Futter: Textil (Mesh), Innensohle: Memory Foam, atmungsaktiv, Laufsohle: EVA, bis 30° waschbar  
Art. 163 291 199 navy  
Art. 163 292 199 weiß  
Gr. 40-46; o.MwSt. m.MwSt.  
47,5 74,99 € 89,99 €



5. Damen Sneaker  
**99,99**



Abb. 5

- von Podologen entwickelt
- entwickelt auf Basis von 120.000 Fuss-Scans
- atmungsaktiv

weiß

ZERTIFIZIERTE FUSSGEWÖLBE-  
UNTERSTÜTZUNG



7. Damen Sneaker  
**99,99**



**5. Damen Sneaker**  
von Skechers, sehr leicht, Obermaterial: Textil (Mesh)/Synthetik, Futter: Textil (Mesh), Innensohle: Memory Foam, atmungsaktiv, Laufsohle: Gummi, bis 30° waschbar  
Art. 163 226 199 weiß  
Gr. 36-42 o.MwSt. m.MwSt.  
83,33 € 99,99 €

**6. Damen Sneaker**  
von Skechers, sehr leichter Slip-In Schuh aus pflegeleichtem Mesh, gepolsterte Innensohle aus Memory Foam für einen hohen Tragekomfort  
Art. 162 731 199 o.MwSt. m.MwSt.  
Gr. 36-42 58,33 € 69,99 €

**7. Damen Sneaker**  
von Skechers, sehr leicht, Obermaterial: Synthetik, Futter: Textil (Mesh), Innensohle: Memory Foam, atmungsaktiv, Laufsohle: Gummi  
Art. 163 293 199 o.MwSt. m.MwSt.  
Gr. 36-41 83,33 € 99,99 €

**8. Damen Sneaker**  
von Skechers, sehr leicht, Slip-In, Obermaterial: Textil (Mesh)/Synthetik, Futter: Textil (Mesh), Innensohle: Memory Foam, atmungsaktiv, Laufsohle: Gummi  
Art. 163 290 199 rosé  
Art. 163 289 199 grau-mint  
Gr. 36-41 o.MwSt. m.MwSt.  
83,33 € 99,99 €



6. Damen Sneaker  
**69,99**



8. Damen Sneaker, je  
**99,99**



rosé



grau-mint

Alle Artikel dieser Seite mit folgenden Eigenschaften:

**SAFETY JOGGER**  
PROFESSIONAL

**SAFETY JOGGER**  
PROFESSIONAL



— Antistatisch



— Herausnehmbare Einlegesohle



— EN ISO 20347:2012



— Rutschhemmende Gummisohle



— Innenfutter aus Coolmax® sorgt für angenehmen Tragekomfort



weiß

1. Damen Berufsclog  
**79,99**

— Fersenriemen mit Klett verstellbar



weiß-grau

2. Damen Berufsclog, je  
**66,99**

— Stretchmaterial am Spann  
— Verstellbarer Riemen



weiß

3. Damen Berufsclog  
**62,99**

— Super elastischer und dehnbarer Stoff  
— Verstellbarer Klettverschluss an Ferse und Saum



weiß-grau

weiß-lipstick

4. Damen Berufsschuh, je  
**69,99**



**1. Damen Berufsclog**  
von Safety Jogger, geprüft nach EN ISO 20347:2012, SRC, Obermaterial: Synthetik, atmungsaktives Innenfutter aus Coolmax®, Fersenriemen mit Klett verstellbar, Absatzhöhe: 3 cm, herausnehmbare Einlegesohle, stoßabsorbierend, antistatisch, federleichte Zwischensohle aus EVA, rutschhemmende Gummisohle

Art. 163 261 199	weiß	o.MwSt.	m.MwSt.
Gr. 36-42	66,66 €		<b>79,99 €</b>

**2. Damen Berufsschuh**  
von Safety Jogger, geprüft nach EN ISO 20347:2012, SRC, Obermaterial: Synthetik, Stretchmaterial am Spann für einen hohen Tragekomfort, atmungsaktives Innenfutter aus Coolmax®, mit verstellbarem Riemen hinten, Absatzhöhe: 3 cm, herausnehmbare

Art. 162 597 199	weiß-grau	o.MwSt.	m.MwSt.
Gr. 36-42	55,83 €		<b>66,99 €</b>

Einlegesohle, stoßabsorbierend, antistatisch, federleichte Zwischensohle aus EVA, rutschhemmende Gummisohle

**3. Damen Berufsclog**  
von Safety Jogger, geprüft nach EN ISO 20347:2012, SRC, Lycra Verarbeitung für einen optimalen Tragekomfort, atmungsaktives Innenfutter aus Coolmax®, mit verstellbarem Klettverschluss an Ferse und Spann, Absatzhöhe: 3 cm, herausnehmbare Einlegesohle, stoßabsorbierend, antistatisch, federleichte Zwischensohle aus EVA, rutschhemmende Gummisohle

Art. 162 598 199	weiß	o.MwSt.	m.MwSt.
Gr. 36-42	52,49 €		<b>62,99 €</b>

**4. Damen Berufsschuh**  
von Safety Jogger, geprüft nach EN ISO 20347:2012, SRC, Obermaterial: Leder, atmungsaktives Innenfutter aus Coolmax®, herausnehmbare Einlegesohle, stoßabsorbierend, antistatisch, rutschhemmende Gummisohle, einfach zu reinigen mit einem feuchten Tuch

Art. 162 601 199	weiß-grau	o.MwSt.	m.MwSt.
Gr. 36-42	58,33 €		<b>69,99 €</b>

**5. Unisex Berufsschuh**  
von Safety Jogger, EN ISO 20347 - 01 / SRC, Obermaterial: 3D-Mesh, Futter: Textil, Einlegesohle: herausnehmbar, atmungsaktiv, antistatisch, rutschfeste Gummilaufohle

Art. 163 256 199	o.MwSt.	m.MwSt.
Gr. 36-47	45,83 €	<b>54,99 €</b>

**6. Unisex Berufsclog**  
von Safety Jogger, EN ISO 20347:2012-OB-SRC, klappbarer Fersenriemen, sehr leicht, Obermaterial: EVA, Einlegesohle: vorgeformt, herausnehmbar, Sohle: Gummi, rutschhemmend, UV sterilisierbar, 30° waschbar

Art. 163 165 199	o.MwSt.	m.MwSt.
Gr. 36-46	29,99 €	<b>35,99 €</b>

— Atmungsaktiv  
— Maschinenwaschbar bis 30° C  
— Herausnehmbares, komfortables, antistatisches Fußbett  
— EN ISO 20347-01 / SRC  
— Rutschhemmend

— Extrem leicht  
— Maschinenwaschbar bis 30° C  
— UV-sterilisierbar  
— EN ISO 20347:2012-OB-SRC  
— Rutschhemmend



# UNSER STICK- UND DRUCKSERVICE.

Wir besticken und bedrucken Ihre Kleidungsstücke individuell  
und beraten Sie gerne!



Für **Logostickereien, Stickembleme, Textildruck  
oder Lasergravur** senden Sie uns einfach eine E-Mail  
mit Ihren Wünschen an **info@clinicdress.at**  
oder rufen Sie uns an: **+43 662 / 421844**

Gerne erstellen wir Ihnen ein individuelles Angebot.



# 15%\* FÜR AUSZUBILDENDE & STUDENTEN.

Gerade in der Ausbildung oder im Studium ist das Geld oft knapp - und dann wird leider oftmals am Wichtigen gespart: Dem professionellen Outfit.

Unser Credo ist, Gutes für Menschen zu tun, die Gutes für Menschen tun.

Wir finden, du hast es verdient, sicher gekleidet zu sein und gleichzeitig gut auszusehen.



15% Rabatt auf deine Erstbestellung!

Sende uns einfach deine Wunschartikel zusammen mit deinem **Studenten/Ausbildungs-Nachweis**

**als PDF oder JPG-Datei per E-Mail: [info@clinicdress.at](mailto:info@clinicdress.at)** –

sobald wir alle deine Daten erhalten haben, leiten wir deine Bestellung in die Wege.

\*pro Kunde mehrfach einlösbar und nicht mit anderen Aktionen und Stickservice kombinierbar.  
Die Bestellung wird erst ausgelöst, wenn wir den Studenten/Ausbildungs-Nachweis erhalten haben.

## Messen nicht vergessen! Damit alles passt.

Dicht am Körper messen ohne zu schnüren. Alle Maße sind Körpermaße.

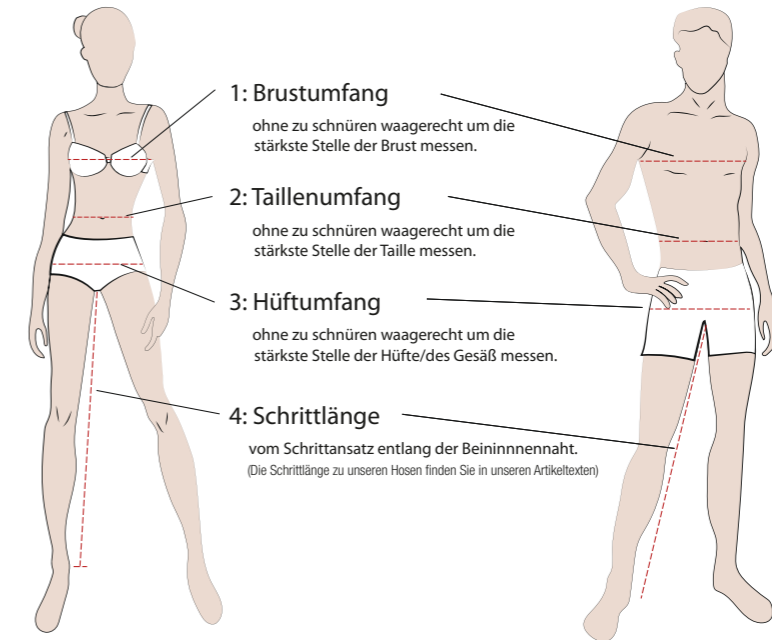

### DAMENBEKLEIDUNG

Normalgröße	32	34	36	38	40	42	44	46	48	50	52	54	56	58	60	62
Kurzgröße	16	17	18	19	20	21	22	23	24	25	26	27	28	29	30	31
Langgröße	64	68	72	76	80	84	88	92	96	100	104	108	112	116	120	124
1. Oberweite	74-77	78-81	82-85	86-89	90-93	94-97	98-101	102-105	106-111	112-117	118-123	124-129	130-135	136-141	142-147	148-153
2. Taillenweite	62-64	65-67	68-70	71-73	74-77	78-81	82-86	87-91	92-97	98-103	104-109	110-116	117-122	123-128	129-135	136-142
3. Hüftweite	84-86	87-90	91-94	95-98	99-101	102-104	105-108	109-112	113-116	117-121	122-126	127-133	134-139	140-145	146-151	152-157

### HERRENBEKLEIDUNG

Normalgröße	42	44	46	48	50	52	54	56	58	60	62	64	66	68	70
Kurzgröße			23	24	25	26	27	28	29						
Langgröße		90	94	98	102	106	110								
1. Oberweite	82-85	86-89	90-93	94-97	98-101	102-105	106-109	110-113	114-117	118-121	122-125	126-129	130-133	134-137	138-141
2. Taillenweite	70-73	74-77	78-81	82-85	86-89	90-93	94-97	98-102	103-107	108-112	113-117	118-122	123-127	128-132	133-138
3. Hüftweite	86-89	90-93	94-97	98-101	102-105	106-109	110-113	114-117	118-120	121-123	124-126	127-129	130-132	133-135	136-138

### INTERNATIONALE GRÖSSEN wenn nicht am Artikel abweichend ausgewiesen

Bestellgröße	XS	S	M	L	XL	2XL	3XL	4XL	5XL						
entspricht Damengröße	32/34	36/38	40/42	44/46	48/50	52/54	56/58	60/62	64/66						
entspricht Herrengröße	42	44/46	48/50	52/54	56/58	60/62	64/66	68/70							

Inchgröße Bestellgröße	28	29	30	31	32	33	34	35	36	38	40	42			
entspricht Herrengröße	44	44/46	46	46/48	48	48/50	50	50/52	52	54	56	58			

Größentabelle Schuhe															
Englisch Größen	2 1/2	3	3 1/2	4	4 1/2	5	5 1/2	6	6 1/2	7	7 1/2	8	8 1/2	9	
Deutsche Größen	35	35 1/2	36	37	37 1/2	38	38 1/2	39	40	40 1/2	41	42	42 1/2	43	
Englisch Größen	9 1/2	10	10 1/2	11	11 1/2	12									
Deutsche Größen	44	44 1/2	45	45 1/2	46	47									

# Allgemeine Geschäftsbedingungen der CLINIC&JOB DRESS Austria GmbH

## 1. Geltungsbereich

Diese allgemeinen Bedingungen gelten für alle gegenwärtigen und zukünftigen Rechtsgeschäfte zwischen CLINIC&JOB DRESS Austria GmbH und Kunden von CLINIC&JOB DRESS, und zwar für die Lieferung von Waren und sinngemäß auch für die Erbringung von Leistungen, im elektronischen Rechtsverkehr auf [www.clinicdress.at](http://www.clinicdress.at). Abweichungen von diesen Bedingungen sind nur bei schriftlicher Anerkennung durch CLINIC&JOB DRESS wirksam. Ergänzend zu diesen Bedingungen gelten die Allgemeinen Geschäftsbedingungen der CLINIC&JOB DRESS Austria GmbH.

## 2. Informationen für Vertragsabschlüsse, Zustandekommen des Vertrages

**2.1.** Sofern nicht auf der Website [www.clinicdress.at](http://www.clinicdress.at) ausdrücklich anders angegeben, können unter den Geltungsbereich dieser AGB fallende Verträge ausschließlich in deutscher Sprache geschlossen werden.  
**2.2.** Die auf der Website [www.clinicdress.at](http://www.clinicdress.at) angegebenen Informationen sind kein verbindliches Angebot. Ein Vertrag zwischen CLINIC&JOB DRESS und dem Kunden kommt zustande, wenn CLINIC&JOB DRESS eine Bestellung des Kunden auf elektronischem Weg oder in anderer Form annimmt, oder – wenn eine solche Annahme nicht erfolgt – CLINIC&JOB DRESS der Bestellung des Kunden durch Lieferung oder Leistung nachkommt.  
**2.3.** Sofern nicht auf der Website [www.clinicdress.at](http://www.clinicdress.at) ausdrücklich anders angegeben, wird der Vertragstext nach Vertragsabschluss von CLINIC&JOB DRESS nicht gespeichert.  
**2.4.** CLINIC&JOB DRESS behält sich vor, Bestellungen nur von Kunden aus bestimmten Ländern nachzukommen. Hinweise dazu sind allenfalls auf der Website [www.clinicdress.at](http://www.clinicdress.at) angeführt.

## 3. Lieferung / Leistung / Gefahrenübergang

**3.1.** Die Lieferung erfolgt innerhalb von Österreich. Lieferungen ins Ausland sind leider nicht möglich.  
**3.2.** Sofern nicht anders vereinbart, erfolgt die Lieferung von Waren ab Werk bzw. Auslieferungslager von CLINIC&JOB DRESS (gemäß Incoterms 2000); die Zustellung erfolgt auf Gefahr und Kosten des Kunden an die in der Bestellung angegebene Adresse gemäß der vom Kunden aus den Vorgaben von CLINIC&JOB DRESS gewählten Zustellungsart. Die Lieferfrist und die Kosten der jeweiligen Zustellungsart ist auf der Website [www.clinicdress.at](http://www.clinicdress.at) angegeben.  
**3.3.** Die Erbringung gewisser Leistungen kann der vorherigen Abstimmung zwischen CLINIC&JOB DRESS und dem Kunden bedürfen, insbesondere hinsichtlich der Termine, die soweit wie möglich unter Verwendung von elektronischen Fernkommunikationsmitteln durchgeführt wird.  
**3.4.** Ist der Kunde Verbraucher i.S.d. Konsumentenschutzgesetzes und wird die Ware von CLINIC&JOB DRESS übersendet, geht gemäß § 7b KSchG die Gefahr für den Verlust oder die Beschädigung der Ware erst auf den Verbraucher über, sobald die Ware an den Verbraucher oder an einen von diesem bestimmten, vom Beförderer verschiedenen Dritten abgeliefert wird.

## 4. Preise, Zahlung, Eigentumsvorbehalt, Aufrechnung

**4.1.** Für Bestellungen gelten ausschließlich die auf der Website [www.clinicdress.at](http://www.clinicdress.at) angegebenen Preise. Sofern nicht anders angegeben, beinhalten die Preise die gesetzliche Umsatzsteuer. Zusätzlich zu den Preisen werden die Kosten der Zustellung in der auf der Website [www.clinicdress.at](http://www.clinicdress.at) angegebenen Höhe, sowie allfällige im Zuge der Zustellung anfallenden sonstigen Kosten, Zölle oder Abgaben („Nebenkosten“) verrechnet. Sofern nicht ausdrücklich anders angeführt, beinhalten die auf der Website [www.clinicdress.at](http://www.clinicdress.at) angegebenen Preise derartige Nebenkosten nicht.  
**4.2.** Die Zahlung erfolgt entsprechend der vom Kunden gemäß den Vorgaben von CLINIC&JOB DRESS gewählten Zahlungsart. Erfolgt bei unbarer Zahlung keine Freigabe durch die Bank bzw. das Zahlungs- oder Kreditinstitut des Kunden, kann CLINIC&JOB DRESS den Abschluss des Vertrages ablehnen, oder – sofern der Vertrag bereits zustande gekommen ist – ohne Setzung einer Nachfrist vom Vertrag zurücktreten.  
**4.3.** Gerät der Kunde mit seinen Zahlungen in Verzug, so ist CLINIC&JOB DRESS berechtigt Verzugszinsen in der Höhe von 12% p.a. sowie die zur zweckentsprechenden Betreibung und Einbringung der Forderung notwendigen Mahn- und Inkassospesen gemäß der jeweils geltenden Gebührenordnung oder Inkassostütze bzw. dem jeweils geltenden Rechtsanwaltsarif zu verrechnen. Die Geltendmachung eines darüber hinaus gehenden Schadens wird dadurch nicht ausgeschlossen.  
**4.4.** Das Eigentum an von CLINIC&JOB DRESS gelieferter Ware geht mit der vollständigen Zahlung aller ausstehenden Beträge auf den Kunden über.  
**4.5.** Der Kunde ist nicht berechtigt, wegen Gegenforderungen oder Gewährleistungsansprüchen Zahlungen zurückzuhalten oder aufzurechnen.

## 5. Gewährleistung, Haftung

**5.1.** Ist der Kunde Verbraucher i.S.d. KSchG, so kom-

men die gesetzlichen Gewährleistungs- und Haftungsbestimmungen zur Anwendung. Sofern der Kunde nicht Verbraucher i.S.d. KSchG ist, gelten die nachfolgenden Gewährleistungs- und Haftungsbestimmungen:  
**5.2.** CLINIC&JOB DRESS ist bei Einhaltung der vereinbarten Zahlungsbedingungen verpflichtet, nach Maßgabe der folgenden Bestimmungen jeden die Funktionsfähigkeit beeinträchtigenden Mangel, der auf einem Fehler der Konstruktion, des Materials oder der Ausführung beruht und der im Zeitpunkt der Übergabe besteht, zu beheben. Aus Angaben in Katalogen, Prospekten, Werbeschriften und schriftlichen oder mündlichen Äußerungen, die nicht in den Vertrag aufgenommen worden sind, können keine Gewährleistungsansprüche abgeleitet werden. Vom Hersteller gewährte Garantien und Gewährleistungen müssen im Vertrag separat vereinbart werden.

**5.3.** Die Gewährleistungsfrist beträgt 12 Monate, soweit nicht für einzelne Liefergegenstände besondere Gewährleistungsfristen vereinbart sind. Der Lauf der Gewährleistungsfrist beginnt mit dem Zeitpunkt des Gefahrenüberganges gemäß Punkt 3.2. dieser Bedingungen.  
**5.4.** Der Gewährleistungsanspruch setzt voraus, dass der Kunde die aufgetretenen Mängel unverzüglich schriftlich angezeigt und nachgewiesen hat. Bei Vorliegen eines gewährleistungspflichtigen Mangels gemäß Punkt 5.1. dieser Allgemeinen Geschäftsbedingungen hat CLINIC&JOB DRESS nach seiner Wahl am Erfüllungsort die mangelhafte Leistung bzw. den mangelhaften Teil nachzubessern oder sich zwecks Verbesserung zusenden zu lassen oder eine angemessene Preisminderung vorzunehmen.

**5.5.** Alle im Zusammenhang mit der Mängelbehebung entstehenden Nebenkosten (zum Beispiel für Ein- und Ausbau, Transport, Entsorgung, Fahrt- und Wegzeit) gehen zu Lasten des Kunden. Für Gewährleistungsarbeiten beim Kunden sind die erforderlichen Hilfskräfte, Kleinmaterialien usw. unentgeltlich beizustellen. Ersetzte Teile werden Eigentum von CLINIC&JOB DRESS.  
**5.6.** Von der Gewährleistung ausgeschlossen sind solche Mängel, die aus nicht von CLINIC&JOB DRESS bewirkter Anordnung und Montage ungenügender Benutzungsbedingungen, Überbeanspruchung der Teile die von CLINIC&JOB DRESS angegebene Leistung, nachlässiger oder unrichtiger Behandlung und Verwendung ungeeigneter Betriebsmaterialien entstehen; dies gilt ebenso bei Mängel, die auf vom Kunden beigelegtes Material zurückzuführen sind. CLINIC&JOB DRESS haftet auch nicht für Beschädigungen, die auf Handlungen Dritter, eigenmächtiger Änderungen auf atmosphärische Entladungen, Überspannungen und chemische Einflüsse zurückzuführen sind. Die Gewährleistung bezieht sich nicht auf den Ersatz von Teilen, die einem natürlichen Verschleiß unterliegen. Bei Verkauf gebrauchter Waren übernimmt CLINIC&JOB DRESS keine Gewähr.

**5.7.** Die CLINIC&JOB DRESS Austria GmbH haftet für Schäden außerhalb des Anwendungsbereiches des Produkthaftungsgesetzes nur, sofern Vorsatz oder grobe Fahrlässigkeit nachgewiesen werden. Die Haftung für leichte Fahrlässigkeit, der Ersatz von Folgeschäden und Vermögensschäden, nicht erzielten Ersparnissen, Zinsverlusten und von Schäden aus Ansprüchen Dritter gegen den Kunden sind ausgeschlossen.  
**5.8.** Ansprüche des Kunden sind insbesondere ausgeschlossen, wenn Fehler auf  
a) unsachgemäße Behandlung der Ware,  
b) unsachgemäße Installation oder  
c) die Nichtbeachtung der Bedienungsanleitung durch den Kunden zurückzuführen sind.  
**5.9.** CLINIC&JOB DRESS haftet für Personenschäden im Rahmen der gesetzlichen Bestimmungen. Die Haftung für sonstige Schäden ist auf Vorsatz oder grobe Fahrlässigkeit von der CLINIC&JOB DRESS Austria GmbH oder ihren Erfüllungsgehilfen beschränkt. Davon unberührt bleibt die Haftung von CLINIC&JOB DRESS nach dem Produkthaftungsgesetz. Sofern der Kunde nicht Verbraucher ist, ist weiters jede Haftung von CLINIC&JOB DRESS für entgangenen Gewinn, Betriebsunterbrechungsschäden, Informations- bzw. Datenverlust oder sonstige Folgeschäden ausdrücklich ausgeschlossen.

## 6. Rücktrittsrecht nach FAGG

**6.1.** Ist der Kunde Verbraucher i.S.d. KSchG, hat er das Recht, von einem im Fernabsatz geschlossenen Vertrag ohne Angabe von Gründen binnen einer Frist von vierzehn Kalendertagen ab Zustellung der Ware, bei Bestellung mehrerer Waren in einheitlicher Bestellung aber getrennter Lieferung ab Erhalt der letzten Ware bzw. bei Lieferung einer Ware in mehreren Teillieferungen ab dem Tag, an dem der Verbraucher in den Besitz der letzten Teillieferung gelangt, vom Vertrag zurückzutreten. Es genügt, wenn der Kunde innerhalb der genannten Frist die Rücktrittserklärung absendet. Um das Widerrufsrecht auszuüben muss der Verbraucher die CLINIC&JOB DRESS Austria GmbH mittels einer eindeutigen Erklärung (z.B. ein mit der Post versandter Brief, Telefax oder E-Mail) über seinen Entschluss, den Vertrag widerrufen zu wollen, informieren. Es kann dafür das diesen AGB's beiliegende Widerrufs-

formular verwendet werden. Der Rücktritt ist zu senden an:  
CLINIC&JOB DRESS Austria GmbH  
Sonnwendbühel 18/2  
4866 Unterach am Attersee  
Fax : +43 (0)662 421855  
E-Mail: [info@clinicdress.at](mailto:info@clinicdress.at)

## Muster-Widerrufsformular

(Wenn Sie den Vertrag widerrufen wollen, dann füllen Sie bitte dieses Formular aus und senden Sie es zurück.)

An

CLINIC&JOB DRESS Austria GmbH  
Sonnwendbühel 18/2  
4866 Unterach am Attersee

oder per Fax an: +43 (0)662 421855  
oder per E-Mail an: [info@clinicdress.at](mailto:info@clinicdress.at)

Hiermit widerrufe(n) ich/wir\* den von mir/uns\* abgeschlossenen Vertrag über den Kauf der folgenden Waren\*/die Erbringung der folgenden Dienstleistung\*

\_\_\_\_\_

\_\_\_\_\_

Bestellt am\* \_\_\_\_\_ / erhalten am\* \_\_\_\_\_

Name des/der Verbraucher(s)

Anschrift des/der Verbraucher(s)

Unterschrift des/der Verbraucher(s)  
(nur bei Mitteilung auf Papier)

Datum

\* Unzutreffendes streichen

Bestimmungen nur insoweit, als sie nicht zwingenden Bestimmungen des Konsumentenschutzgesetzes widersprechen.

## 8. Exportkontrolle

Die Erfüllung des Vertrages steht unter dem Vorbehalt, daß die allenfalls erforderlichen Exportgenehmigungen erteilt werden bzw. daß keine solchen Hindernisse aufgrund österreichischer, europäischer oder sonst zu beachtender Exportvorschriften der Erfüllung entgegenstehen. Entsprechende Hinweise zu den anwendbaren Exportvorschriften finden sich auf der Website [www.clinicdress.at](http://www.clinicdress.at). Der Kunde verpflichtet sich gegenüber CLINIC&JOB DRESS zur Einhaltung aller anwendbaren Exportvorschriften.

## 9. Rechtswahl, Gerichtsstand

Ist der Kunde nicht Verbraucher i.S.d. KSchG, so ist zur Entscheidung aller aus dem Vertrag entstehenden Streitigkeiten – einschließlich solcher über sein Bestehen oder Nichtbestehen – das sachlich zuständige Bezirksgericht für die Stadt Vöcklabruck ausschließlich zuständig; Erfüllungsort ist diesfalls für alle Verpflichtungen aus Verträgen zwischen der CLINIC&JOB DRESS Austria GmbH und dem Kunden Unterach am Attersee. Der Vertrag unterliegt österreichischem Recht unter Ausschluß der Weiterverweisungsnormen. Die Anwendung des UNICTRAL-Übereinkommens der Vereinten Nationen über Verträge über den internationalen Warenkauf wird ausgeschlossen.

## 10. Beschwerdeverfahren/ Streitschlichtung

Wir sind bemüht, eventuelle Meinungsverschiedenheiten aus unserem Vertrag mit dem Kunden einvernehmlich beizulegen. Darüber hinaus sind wir zu einer Teilnahme an einem Schlichtungsverfahren nicht verpflichtet und können unseren Kunden die Teilnahme an einem solchen Verfahren leider auch nicht anbieten.

## Gültigkeit

Dieser Katalog ist gültig bis 31.10.2024.

Fassung August 2016

## Datenschutzhinweise gem. Art. 13, 14, 21 EU-DSGVO:

Für die Verarbeitung Ihrer personenbezogenen Daten ist CLINIC & JOB DRESS Austria GmbH, Sonnwendbühel 18/2, 4866 Unterach am Attersee, [info@clinicdress.at](mailto:info@clinicdress.at); Geschäftsführer: Simon Alexander verantwortlich.

Personenbezogene Daten werden durch uns auf der Rechtsgrundlage des Art. 6 Abs. 1 S. 1 b) EU-DSGVO erhoben, wenn Sie uns diese von sich aus zur Durchführung eines Vertrages, bei der Eröffnung eines Kundenkontos oder im Rahmen der Kontaktaufnahme mitteilen und anschließend für die Bestellabwicklung verarbeitet. Wenn Sie uns Ihre Daten nicht mitteilen, kann kein Vertrag begründet werden.  
  
Die hierzu erforderlichen Daten werden ggf. an von uns beauftragte Dienstleister (IT-Dienstleister, Call-Center, Lettershops, Sportunternehmen, etc.) weitergeleitet. Im Falle der Transportunternehmen können die folgenden Daten zum Zweck der Zustellung der bestellten Waren bzw. zu deren Ankündigung übermittelt werden: Vorname, Nachname, Postadresse, E-Mail-Adresse, Telefonnummer (soweit angegeben). Die Verarbeitung der Daten erfolgt auf der Rechtsgrundlage in Art.6 (1) b) DSGVO.  
  
Um unsere Reichweite zu erhöhen verarbeiten und nutzen wir Ihre Daten für eigene Werbe- und Marketingzwecke auf der Rechtsgrundlage des Art. 6 Abs. 1 S. 1 f) EU-DSGVO. Ggf. nutzen und übermitteln wir listenmäßige Adressdaten für schriftliche Werbeansprachen unserer Partnerunternehmen unter Beachtung der datenschutzrechtlichen Vorschriften.

Der Verwendung dieser Daten zu Werbezwecken können Sie jederzeit widersprechen. Bitte wenden Sie sich hierzu ebenso wie für weitere Auskünfte oder auch wenn Sie von uns keine Kataloge und Werbemittel mehr wünschen an die CLINIC & JOB DRESS Austria GmbH, Sonnwendbühel 18/2, 4866 Unterach am Attersee oder per E-Mail: [info@clinicdress.at](mailto:info@clinicdress.at).

Ihre personenbezogenen Daten werden solange gespeichert, wie wir sie zur Vertragsabwicklung benötigen und solange kein Widerspruch gegen die werbliche Nutzung erfolgt ist. Nach Ablauf gesetzlicher Aufbewahrungspflichten werden Ihre Daten gelöscht.

Sie haben das Recht, jederzeit Auskunft über Ihre gespeicherten Daten zu verlangen und diese bei Vorliegen der entsprechenden Voraussetzungen berichtigen oder löschen zu lassen. Sollten Sie der Ansicht sein, dass Ihre Daten in unzulässiger Weise verarbeitet werden, haben Sie zudem das Recht sich an eine Aufsichtsbehörde für den Datenschutz zu wenden.

# KAERE<sup>®</sup> 5-POCKET HOSE.

Anziehen und sich wohlfühlen dank flauschigem, hochelastischem Gewebe: Da rutscht nichts raus und reißen tut da auch nichts - egal wie viele Spagete Sie machen oder wie tief Sie sich bücken. (Glauben Sie uns, wir haben es viele Stunden lang ausprobiert!). Und trotzdem ist alles unter Industrieräschebedingungen waschbar. Da dürfen Sie uns gern an jedem beliebigen Konkurrenten messen!



## PERFEKTER LOOK, ULTRABEQUEM UND KOMPROMISSLOS HYGIENISCH.

Entdecken Sie unsere neuen KAERE 5-Pocket Hosen auf Seite 44 oder auf [www.clinicdress.at/kaere](http://www.clinicdress.at/kaere)



Bis zu -28%  
günstiger

ALLE GRÖßEN EIN PREIS  
Schlupfkasack statt bis zu ~~27,99~~\*

NUR **19,99**

Nur bis zum 23.09.24



**CORE Schlupfkasack Damen - Herzausschnitt**  
leicht tailliert, 2 Taschen, Länge: ca. 70 cm, 50% Baumwolle/50% Polyester (leichtes Mischgewebe), 180 g/m<sup>2</sup>, 95°, Industriewäsche geeignet nach EN ISO 15797 (außer königsblau, lipstick, pink, rosy pink, türkis)

Art. 181 513 199	apfelgrün
Art. 182 786 199	berry
Art. 182 763 199	bordeaux
Art. 181 785 199	grau
Art. 182 943 199	navy
Art. 181 786 199	pflaume
Art. 181 515 199	pink
Art. 182 775 199	schwarz
Art. 181 514 199	königsblau
Art. 181 517 199	lipstick
Art. 181 506 199	rosenholz
Art. 181 510 199	türkis
Art. 184 238 199	dunkelgrün
Art. 181 505 199	petrol
Art. 181 508 199	aqua green
Art. 181 509 199	rosy pink
Art. 182 760 199	rot
Art. 181 516 199	weiß
Art. 182 586 199	pfirsichrosa
Art. 183 147 199	deep taupe
Art. 183 148 199	himmelblau
Art. 183 399 199	steingrau

Gr. XS-3XL

16,99 €

m.MwSt.  
19,99 €

Impressum

CLINIC&JOB DRESS  
AUSTRIA GMBH  
CLINIC DRESS  
Sonnenbühel 18/2  
4866 Unterach am Attersee  
FN 463379S

Tel. +43 662 / 421844  
Fax +43 662 / 421855

info@clinicdress.at  
www.clinicdress.at

Einen persönlichen  
Gesprächspartner  
erreichen Sie

Mo. - Do. 08.00 – 17.00 Uhr  
Fr. 08.00 – 14.00 Uhr  
Außerhalb dieser  
Zeit nehmen wir Ihre  
Wünsche auf Band auf.

\* Preis gültig ab 24.09.24: Gr. XS-M 24,99€  
inkl. MwSt., Gr. L-3XL 27,99€ inkl. MwSt.

Nur solange der Vorrat reicht!

